

**Milwaukee<sup>®</sup>**

Nothing but **HEAVY DUTY.**<sup>™</sup>



**2019/20**

A VÁSÁRLÓK IGÉNYEINEK, VALAMINT A PIACI KÖVETELMÉNYEKNEK MEGFELELŐ,  
**„NOTHING BUT HEAVY DUTY” ELEKTROMOS KÉZISZERSZÁM**  
 FEJLESZTÉS ÉS GYÁRTÁS CSAK EGY RÉSZE A **MILWAUKEE®** ÍGÉRETÉNEK.

Nap mint nap szüksége van szerszámaira, ezért a Milwaukee® által gyártott összes szerszámnál biztosítottuk az egyszerű és gyors karbantartást.

Gyárainkat minden szerszám komplett dokumentációs csomaggal hagyja el, amely tartalmazza a részletes használati utasításokat, az ügyfélszolgálati központjaink címlistáját, valamint a biztonsági előírásokat.

A Milwaukee® világszerte megtalálható ügyfélszolgálati hálózattal rendelkezik. Amennyiben problémája merülne fel és azonnali, rövid időn belüli támogatást igénylő segítségre lenne szüksége, szolgáltató központjaink és szervizeink állnak rendelkezésükre.

A globális műszaki szakértői hálózatunknak köszönhetően a végfelhasználók igényeit és követelményeit megosztjuk a cégcsoportunkon belül, és ez előnyösen befolyásolja az új termékek fejlesztését is.

A sok év folyamán megszerzett szaktudásunknak és szakértelmünknek köszönhetően gyors és hatékony professzionális szervizszolgáltatást nyújtunk.



A Milwaukee® arra törekszik, hogy gépei mind biztonságilag, mind kialakításukban megfeleljenek a nemzetközi és európai szabványoknak és irányelveknek. Az állandó kutatási és fejlesztési programoknak a célja, hogy megfeleljenek a piac jövőbeni igényeinek, mind szabályozási, mind hatékonysági követelményeinek. A Milwaukee® tagja az EPTA-nak (Európai Kéziszerszám Egyesület) és büszke arra, hogy a szervezet által jóváhagyott összes mérési szabványnak megfelel.

## TAPASZTALJA MEG A HEAVY DUTY KÜLÖNBÉSÉGET

**SZERSZÁMOK,  
 AMELYEKET ARRRA  
 TERVEZTEK, HOGY ÖN  
 JOBBAN VÉGEZHESSE  
 MUNKÁJÁT!**

A Heavy Duty a Milwaukee® számára több mint szlogen. Ez ígéret, hogy a legjobbat kínáljuk a professzionális felhasználók számára. A Milwaukee® mérnökei nem csupán szerszámokat terveznek. Úgy tervezik a szerszámokat, hogy azokkal a munkát jobban, gyorsabban, megbízhatóan és biztonságosan lehessen elvégezni.



[www.milwaukeeetool.hu](http://www.milwaukeeetool.hu)

**AHHOZ, HOGY ÉLVEZHESSE EXTRA GARANCIA  
 AJÁNLATUNK ELŐNYEIT, NEM KELL MÁST TENNIE,  
 MINT ON-LINE REGISZTRÁLNI A MEGHOSSZABBÍTOTT  
 GARANCIÁÉRT. NOTHING BUT HEAVY DUTY™**

### HEAVY DUTY GARANCIA:



1 év helyett 3 év: A Milwaukee® 3 éves garanciát ajánl. Minden Milwaukee® szerszámot, mielőtt a gyárat elhagyná, tanúsított eljárás keretében teszteljük, és garantáltan **“NOTHING BUT HEAVY DUTY”™** minősítéssel látjuk el.

A Milwaukee-nál büszkének vagyunk minden professzionális vevőnk számára kínált termékünkre és szolgáltatásunkra.

Ezt szem előtt tartva, örömről szolgál, hogy további védelmet nyújthatunk gépeinknek a meghosszabbított 3 éves garancia szolgáltatásunkkal.

Ez a szolgáltatás elérhető plusz költség nélkül, ha Ön az új Milwaukee® gépét a vásárlástól számított 30 napon belül regisztrálja.

Csak annyit kell tennie, hogy regisztrálja a gépet on-line!

[www.milwaukeeetool.hu](http://www.milwaukeeetool.hu)

Milwaukee® szolgáltatásaink csak a garanciát regisztráló weboldalon felsorolt országokban elérhetőek. A kiterjesztett garancia nem vonatkozik a kölcsönzökben használt gépekre, az akkumulátorokra, töltőkre és tartozékokra.

A felhasználási feltételekért látogasson el a [milwaukeeetool.eu](http://milwaukeeetool.eu) weboldalra

**M18**

**VÁLTSON ÚJABRA.  
DOLGOZZON JOBBAN.  
DOLGOZZON TOVÁBB.**

**AZ ÖSSZES M18 AKKUMULÁTORRAL  
HASZNÁLHATÓ**

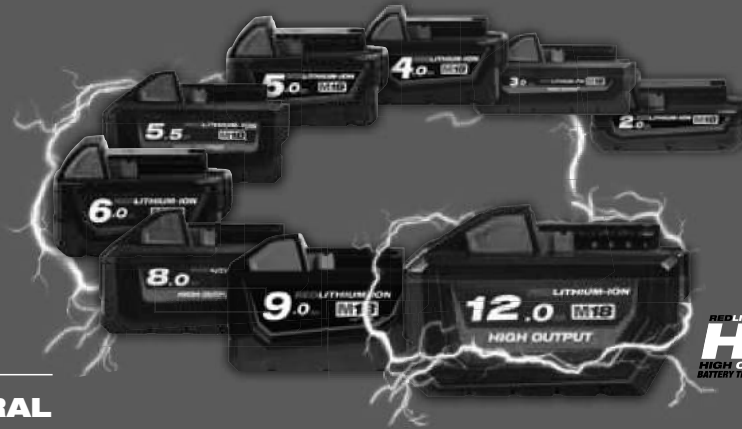

**EGY RENDSZER  
TÖBB MINT**

**145  
GÉP**

**TELJESÍTMÉNY-KÖZPONTÚ.  
IPARÁGAKRA ÖSSZPONTOSÍTOTT.  
RENDSZER EGÉSZÉRE KITERJEDŐ.**



**M18 FUEL**

**RED LITHIUM-ION™  
HIGH OUTPUT  
BATTERY TECHNOLOGY**

**RED LITHIUM-ION™**

# ÚJ M18 FUEL™

## PERFORMANCE DRIVEN REDESIGN.

Az M18 FUEL™ rendszert a világ legigényesebb mesterembereinek terveztük. A páratlan teljesítményt nyújtó összes M18 FUEL™ terméket három kizárólagos Milwaukee® innováció jellemzi – a POWERSTATE™ szénkefe nélküli motor, a REDLITHIUM-ION™ akkumulátor és a REDLINK PLUS™ intelligencia hardver és szoftver – melyek páratlan teljesítményt, működési időt és tartósságot biztosítanak a munkaterületen.

Egyszerűen fogalmazva, az M18 FUEL™ a legjobb, teljes körű technológiát kínálja, védi és táplálja vezeték nélküli eszközeit.

### NAGYOBB TELJESÍTMÉNY\* TERHELÉS ALATT

### ÚJ TOVÁBB- FEJLESZTETT\* HEAVY DUTY TOKMÁNY

### ÚJ EXTRÉM\* KOMPAKT KIALAKÍTÁS

#### 1 POWERSTATE™ SZÉNKEFE NÉLKÜLI MOTOR

- Milwaukee® tervezésű és gyártású szénkefe nélküli motor
- Nagyobb hatékonyságot nyújt
- Hosszabb ideig működik és maximális teljesítményt biztosít\*



## M18 FUEL™

DRIVEN TO OUTPERFORM.™



#### 2 REDLINK PLUS™ INTELLIGENS ELEKTRONIKA

- Egyedi cellafelügyelő rendszer optimalizálja a működési időt és biztosítja az akkumulátor hosszú élettartamát
- Fejlett elektronikai rendszer egyedi teljesítmény növeléssel
- A teljes kommunikációs rendszer túlterhelés védelemmel



#### 3 REDLITHIUM-ION™ AKKUMULÁTOR

- A teljes kommunikációs rendszer túlterhelés védelemmel
- Lemerülés-biztos konstrukció mely hosszabb terhelhetőséget és nagyobb termelékenységét biztosít
- Töltésszintjelző megmutatja az akkumulátor töltöttségi szintjét
- Akár -20° C fokon is használható





# REDLITHIUM-ION™ ÉS REDLITHIUM-ION™ HIGH OUTPUT™ VÉDELEM, KIVÁLÓ KIVITELEZÉS

## TOVÁBB TART, GYORSABBAN GONDOLKODIK ÉS ERŐSEBBEN DOLGOZIK\*

### TÖLTÉSSZINT JELZŐ

Megmutatja az akkumulátor töltöttségi szintjét

### SZABAD-MAZTATOTT REDLINK™ INTELLIGENS ELEKTRONIKA

Megvédi az akkumulátort a túlterheléstől, optimális teljesítményt biztosít, és figyeli az egyes cellákat a maximális élettartamért

### ÜTKÖZÉST FELFOGÓ ELVÁLASZTÓK

Megvédi a cellákat és az akkumulátort a vibráció és a leejtés által okozott sérüléstől

### EGYENKÉNTI CELLATARTÓ

A teljes burkolat védi a cellákat, az erős kialakítás maximális tartósságot biztosít

### GUMI BEVONATÚ HÁZ

Megvédi a cellákat és az akkumulátort az ütések által okozott sérülésektől, maximális élettartamot biztosít

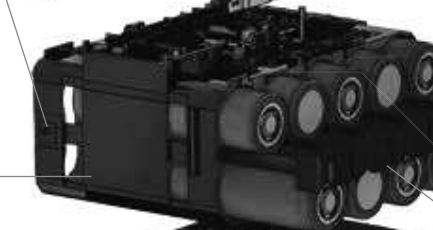
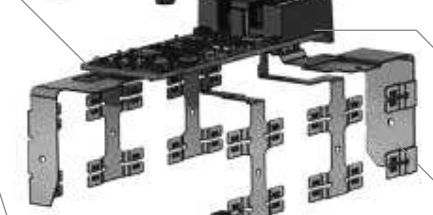

### ZÁRT CSATLAKOZÓ RETESZ

Megakadályozza víz bejutását az akkumulátorba

### VÍZELVEZETŐ

Elvezeti a vizet az elektronikától és az akkumulátorból

### BEVONAT AZ ELEKTRONIKÁN

Megvédi az elektronikát a víztől és a párártól

### HŐMÉRSÉKLET FIGYELŐ CELLARÁCS

Erős szerkezet, hatékony energiaátvitel

### REDLITHIUM-ION™ AKKUMULÁTOR CELLÁK

Akár hosszabb működési idő és kiemelkedő teljesítmény

VÍZ ELEKTRONIKA TERMIKUS ÜTÉS



\*A megelőző Milwaukee® akkumulátor-technológiával összehasonlítva. A kapott eredmények a feszültségtől a géptől és az alkalmazástól függenek.

# ÚJ GENERÁCIÓS REDLITHIUM-ION™ HIGH OUTPUT™ AKKUMULÁTOROK



youtube.com/milwaukeetoolurope

|                               |  |  |
|-------------------------------|--|--|
| <b>REDLITHIUM-ION™ CELLÁK</b> | <p><b>REDLITHIUM-ION™</b></p> <ul style="list-style-type: none"> <li>Nagy teljesítményű cellák</li> <li>Egyenletes teljesítmény</li> <li>Szélsőséges hőmérsékleti körülmények között is működik</li> </ul>   | <p><b>REDLITHIUM-ION™ HIGH OUTPUT™ BATTERY TECHNOLOGY</b></p> <p>EZEN TÚLMENŐEN</p> <ul style="list-style-type: none"> <li>Új, nagyobb méretű Li-ion cellák</li> <li>Magasabb teljesítménysűrűség</li> <li>Hideg időjárási körülmények között is megbízhatóan működik</li> <li>Kiseb belső ellenállás</li> </ul> |
| <b>REDLINK™ ELEKTRONIKA</b>   | <ul style="list-style-type: none"> <li>Egyedi cellafigyelő rendszer</li> <li>Digitális túlterhelésvédelem</li> <li>Rendszer teljesítmény optimalizálás</li> <li>M18™ rendszer kompatibilitás</li> </ul>  | <p>EZEN TÚLMENŐEN</p> <ul style="list-style-type: none"> <li>Nagy teljesítményű processzor</li> <li>Nagyobb áramfelvétel</li> <li>A meglévő M18™ rendszer kompatibilitása megmarad</li> </ul>  |
| <b>SZERKEZET</b>              | <ul style="list-style-type: none"> <li>Kategóriájában a legjobb akkumulátor konstrukció</li> <li>Hosszú ideig tartó megbízhatóság</li> <li>Bizonyított tartósság a munkaterületen</li> </ul>   | <p>EZEN TÚLMENŐEN</p> <ul style="list-style-type: none"> <li>Új konstrukció</li> <li>Hatékonyabb áramfelhasználás</li> <li>Kiseb hővesztéses felhasználás közben</li> </ul>  |
| <b>ELŐNYÖK</b>                | <p><b>GYORSABBAN, HOSSZABBAN ÉS KEMÉNYEBBEN DOLGOZIK*</b></p> <ul style="list-style-type: none"> <li>Akár 20%-kal nagyobb teljesítmény*</li> <li>Akár 2,5x hosszabb működési idő*</li> <li>Akár 2x hosszabb akkumulátor élettartam*</li> <li>Akár -20° C fokon is használható</li> </ul> | <p><b>LEGERŐSEBB MILWAUKEE® AKKUMULÁTOR</b></p> <ul style="list-style-type: none"> <li>Akár 50%-kal nagyobb teljesítmény* + Akár 33%-kal hosszabb működési idő*</li> <li>Akár 50%-kal alacsonyabb hőmérsékleten működik + Akár -28° C fokon is használható</li> </ul>  |
| <b>JAVASOLT ALKALMAZÁS</b>    | <p><b>PROFESSZIONÁLIS FELHASZNÁLÁSRA</b></p>   | <p><b>NAGY KIMENETI ÁRAMERŐSSÉGET IGÉNYLŐ FELHASZNÁLÁSRA</b></p>   |
| <b>TERMÉK-VÁLASZTEK</b>       |  |  |

\* ÖSSZEHASONLÍTVA A STANDARD LITHIUM-ION TECHNOLOGIAVAL

\* ÖSSZEHASONLÍTVA A STANDARD REDLITHIUM-ION™ AKKUMULÁTOROKKAL NAGY ÁRAMFELVETELI ALKALMAZÁSOKBAN

# AZ ÖSSZES M18 AKKUMULÁTORRAL HASZNÁLHATÓ

# ONE-KEY™

UNLOCKING THE DIGITAL JOBSITE.™



## TESTRESZABÁS. NYOMKÖVETÉS. KEZELÉS.

2016-os bemutatása óta a ONE-KEY™ úgy lett kidolgozva, hogy számos előnyt nyújtson a szervezetek mindegyik szintjén. A szabadon felhasználható nyilvántartó program a piac legokosabb szerszámaival együtt a felügyelet új szintjét biztosítja, valamint munkamódot forradalmasító információ-hozzáférést tesz lehetővé a ONE-KEY™ rendszer keretei között. Lásson neki már ma és szárnyaljon a produktivitása.

TÖLTSE LE AZ INGYENES ONE-KEY™ APPLIKÁCIÓT AZ APP STORE-BÓL VAGY GOOGLE PLAY ÁRUHÁZBÓL.



### TESTRESZABÁS

- Állítsa be a szerszám adott alkalmazásához legjobban illő teljesítményét
- A beállítási lehetőségek növelik a működési időt és a tartozékok élettartamát, ami időt és pénzt takarít meg
- Mentse el és osszon meg beállításokat a szerszámok között



### NYOMKÖVETÉS

- Felügyelje ONE-KEY™ szerszámainak és TICK™-jeinek helyzetét a ONE-KEY™ felhasználói hálózaton keresztül
- A ONE-KEY™ akkor frissíti a szerszám és a TICK™ helyzetét, amikor az a felhasználói hálózat 30 méteres Bluetooth® hatótávolságon belül kerül
- Ha a szerszámot eltulajdonították vagy elveszett, zárja le távolról a ONE-KEY™ felhasználói hálózaton keresztül



### ÚJ

A **Geofencing** funkció lehetővé teszi digitális falak létrehozását a munkaterület, raktár vagy tároló létesítmény körül, így még jobban ellenőrizhető a szerszámok és tartozékok mozgása

### KEZELÉS

- Adjon hozzá bármilyen szerszámot vagy tartozékot a ONE-KEY™ nyilvántartáshoz, így bármelyik felhasználó komplett megoldást kaphat a szerszámkészlet kezelésére
- A **Helyszín Menedzsment** lehetővé teszi a felhasználó számára, hogy a szerszámkészletet egy adott munkaterülethez, bázishoz vagy járműhöz rendelje
- A **vonalkód leolvasás** lehetővé teszi a felhasználó számára, hogy egy vonalkódot bármelyik, szerszámállomány részét képező szerszámmal vagy tartozékkal párosítsa
- Állítson be szervizértesítőt, mely azonnal értesíti, amikor valamelyik szerszám vagy termék szervizelést igényel



## M18 FHM

M18 FUEL

## M18 FUEL™ 8 KG-OS SDS-MAX FÚRÓ-BONTÓ KALAPÁCS

ONE-KEY  
UNLOCKING THE REAL WORKER.REDLITHIUM-ION™  
BATTERY TECHNOLOGY

- Az M18 FHM a legnagyobb termelékenységet biztosító Milwaukee® SDS-Max eszköz, mely vezetékes teljesítményt nyújt az M18™ vezeték nélküli platform rugalmasságával
- Következő generációs POWERSTATE™ szénkefe nélküli motor: Ez a Milwaukee® legerősebb motorja, amely a korábbi motorokhoz képest jobb minőségű mágneseket és 175%-kal több rezet tartalmaz.
- A REDLINK PLUS™ intelligens rendszer következő generációja fejlett digitális túlterhelésvédelmet biztosít a szerszám és az akkumulátor számára, valamint egyedülálló módon növeli a szerszám teljesítményét terhelés alatt
- Az ÚJ REDLITHIUM-ION™ High Output™ 12.0 Ah akkumulátor kitűnő minőségű konstrukciót és elektronikát kínál, valamint lemerülés-biztos, így hosszabb működési időt és hosszabb ideig tartó munkavégzést biztosít mint bármelyik más Milwaukee® akkumulátor
- A ONE-KEY™ eszközkövetés és biztonság olyan felhőalapú készletfelügyeleti platformot kínál, mely támogatja a helymeghatározást és a lopás megelőzését is
- Reteszeltető kapcsoló, hogy a felhasználónak ne kelljen hosszú ideig lenyomva tartania a gombot a szerszám használatakor
- A nagy hátsó rezgéscsillapító fogantyú kétkézes használatot tesz lehetővé, miközben minimalizálja a rezgések hatását

|   | M18 FHM-0C     | M18 FHM-121C   |
|---|----------------|----------------|
| Feszültség (V)  | 18             | 18             |
| Akkumulátor típusa                                      | Li-ion         | Li-ion         |
| Akkumulátor kapacitás (Ah)                              | –              | 12.0           |
| Akkumulátorral együtt szállítva                         | 0              | 1              |
| Töltő   | –              | 130 perc       |
| Szerszám befogás  | SDS-Max        | SDS-Max        |
| Ütés energia (EPTA)(J)                                  | 11.0           | 11.0           |
| Ütések száma teljes terhelésnél (ütés/perc)             | 0 - 2900       | 0 - 2900       |
| Üresjárat fordulatszám (ford/perc)                      | 0 - 380        | 0 - 380        |
| Max. fúrási átmérő betonban (mm)                        | 45             | 45             |
| Max. fúrási átmérő áttörőfúróval (mm)                   | 65             | 65             |
| Max. fúrási átmérő fúrókoronával (mm)                   | 150            | 150            |
| Vibráció szintje fúrásnál (m/s <sup>2</sup> )           | 9.4            | 9.4            |
| Véséskor keletkező rezgések szintje (m/s <sup>2</sup> ) | 7.8            | 7.8            |
| Súly akkumulátorral (kg)                                | –              | 10.2           |
| Kiszerve  | Szerszámkoffer | Szerszámkoffer |
| Cikkszám  | 4933464893     | 4933464894     |
| EAN kód   | 4058546228385  | 4058546228392  |

## M18 CHM

M18 FUEL

## M18 FUEL™ 5 KG SDS-MAX FÚRÓ-BONTÓ KALAPÁCS



- A világ első 18 V 5 kg-os SDS-Max kalapácsa a maximális sokoldalúságért és hordozhatóságért – a vezetékes gépekkel azonos teljesítménnyel
- Milwaukee® tervezésű és gyártású, szénkefe nélküli POWERSTATE™ motor vezetékes fúrási teljesítményt biztosít
- REDLINK PLUS™ intelligens elektronika: a fejlett digitális túlterhelésvédelem az akkumulátor és a gép védelméért, javítja a gép teljesítményét terhelés alatt
- Nagy teljesítményű 9.0 Ah REDLITHIUM-ION™ akkumulátor akár 5 x több működési időt, akár 35 %-kal nagyobb teljesítményt, akár 2 x több akkumulátor élettartamot biztosít, és -20 °C-ig jobban működik, mint más lítium-ion rendszerek
- Erős magnézium hajtóműház a nagy igénybevételű környezethez, a csapágycsapat megfelelő felfekvése és a jobb hűtés érdekében
- Forgásmegállítás, a vésőoszár 12 pozícióban rögzíthető a kényelmes vésés érdekében
- Alacsony 10.6 m/s<sup>2</sup> rezgésszintű konstrukció növeli a hosszabb, megszakítás nélküli működési időt
- Biztonsági tengelykapcsoló védi a kezelőt és a gépet, ha a fúró beszorul
- Rugalmas akkumulátor rendszerrel - Milwaukee® M18™ akkumulátorokkal működik

|   | M18 CHM-0C     | M18 CHM-902C   |
|---|----------------|----------------|
| Feszültség (V)  | 18             | 18             |
| Akkumulátor típusa                                      | Li-ion         | Li-ion         |
| Akkumulátor kapacitás (Ah)                              | –              | 9.0            |
| Akkumulátorral együtt szállítva                         | 0              | 2              |
| Töltő   | –              | 95 perc        |
| Szerszám befogás  | SDS-Max        | SDS-Max        |
| Ütés energia (EPTA)(J)                                  | 6.1            | 6.1            |
| Ütések száma teljes terhelésnél (ütés/perc)             | 0 - 3000       | 0 - 3000       |
| Üresjárat fordulatszám (ford/perc)                      | 0 - 450        | 0 - 450        |
| Max. fúrási átmérő betonban (mm)                        | 40             | 40             |
| Max. fúrási átmérő áttörőfúróval (mm)                   | 65             | 65             |
| Max. fúrási átmérő fúrókoronával (mm)                   | 100            | 100            |
| Vibráció szintje fúrásnál (m/s <sup>2</sup> )           | 10.6           | 10.6           |
| Véséskor keletkező rezgések szintje (m/s <sup>2</sup> ) | 9.6            | 9.6            |
| Súly akkumulátorral (kg)                                | –              | 6.6            |
| Kiszerve  | Szerszámkoffer | Szerszámkoffer |
| Cikkszám  | 4933451362     | 4933451361     |
| EAN kód   | 4002395159208  | 4002395158591  |

További információkért, mint zaj- és vibrációs szint, látogasson el weboldalunkra: www.milwaukee.com

## M18 CHPX

M18 FUEL

## M18 FUEL™ NAGY TELJESÍTMÉNYŰ 4 FOKOZATÚ SDS-PLUS KALAPÁCS FIXTEC TOKMÁNNYAL



- Milwaukee® tervezésű és kivitelezésű szénkefe nélküli POWERSTATE™ motor
- REDLINK PLUS™ intelligens elektronika
- A REDLITHIUM-ION™ akkumulátor kitűnő minőségű konstrukciót és elektronikát kínál, valamint lemerülés-biztos, így hosszabb működési időt és hosszabb ideig tartó munkavégzést biztosít az akkumulátor élettartama alatt
- A nagy teljesítményű motor a vezetékes gépek erejét nyújtja
- Erőteljes ütőmechanizmus 4.0 J (EPTA) ütőenergiát szolgáltat alacsony 8.6 m/s<sup>2</sup> vibráció szint mellett, köszönhetően a kettős antivibrációs rendszernek
- Teljesen fém hajtóműház – a fogaskerekek optimális felfekvése
- 4 fokozatú üzemmód kapcsoló: fúrás, ütvefúrás, csavarozás és forgásmegállítás a maximális sokoldalúságért
- FIXTEC – kulcs nélküli tokmáncycsere
- Egyedi cellafügyelő rendszer optimalizálja a működési időt
- Töltésszintjelző kimutatja az akkumulátor töltöttségi szintjét
- M18-28 CPDEX porszivóval használható
- Rugalmas akkumulátor rendszerrel - Milwaukee® M18™ akkumulátorokkal működik

|   | M18 CHPX-0X       | M18 CHPX-502X     | M18 CHPX-902X     |
|---|-------------------|-------------------|-------------------|
| Feszültség (V)  | 18                | 18                | 18                |
| Akkumulátor típusa                                      | Li-ion            | Li-ion            | Li-ion            |
| Akkumulátor kapacitás (Ah)                              | –                 | 5.0               | 9.0               |
| Akkumulátorral együtt szállítva                         | 0                 | 2                 | 2                 |
| Töltő   | –                 | 59 perc           | 95 perc           |
| Szerszám befogás  | SDS-Plus          | SDS-Plus          | SDS-Plus          |
| Ütés energia (EPTA)(J)                                  | 4.0               | 4.0               | 4.0               |
| Max. fúrási átmérő fában (mm)                           | 30                | 30                | 30                |
| Max. fúrási átmérő acélban (mm)                         | 13                | 13                | 13                |
| Max. fúrási átmérő betonban (mm)                        | 40                | 28                | 28                |
| Max. ütőszám (ütés/perc)                                | 0 - 5000          | 0 - 5000          | 0 - 5000          |
| Vibráció szintje fúrásnál (m/s <sup>2</sup> )           | 8.6               | 8.6               | 8.6               |
| Véséskor keletkező rezgések szintje (m/s <sup>2</sup> ) | 7.1               | 7.1               | 7.1               |
| Súly akkumulátorral (kg)                                | –                 | 4.3               | 4.6               |
| Kiszerve  | Heavy Duty koffer | Heavy Duty koffer | Heavy Duty koffer |
| Cikkszám  | 4933451431        | 4933451380        | 4933451469        |
| EAN kód   | 4002395163304     | 4002395160587     | 4002395162192     |

További információkért, mint zaj- és vibrációs szint, látogasson el weboldalunkra: www.milwaukee.com

## M18 CHX

M18 FUEL

## M18 FUEL™ 4 FOKOZATÚ SDS-PLUS KALAPÁCS FIXTEC TOKMÁNNYAL



- Milwaukee® tervezésű és kivitelezésű szénkefe nélküli POWERSTATE™ motor: akár 2x hosszabb motorélettartam és akár 25%-kal több erő
- REDLINK PLUS™ intelligens elektronika: a fejlett digitális túlterhelésvédelem az akkumulátor és a gép védelméért, javítja a gép teljesítményét terhelés alatt
- A REDLITHIUM-ION™ akkumulátor kitűnő minőségű konstrukciót és elektronikát kínál, valamint lemerülés-biztos, így hosszabb működési időt és hosszabb ideig tartó munkavégzést biztosít az akkumulátor élettartama alatt
- Erőteljes ütőmechanizmus 2.5 J ütőenergiát szolgáltat alacsony 8,9 m/s<sup>2</sup> vibráció szint mellett
- Kompakt, ergonomikus kialakítás a megnövelt kényelemért
- Teljesen fém hajtóműház – a fogaskerekek optimális felfekvése
- 4 fokozatú üzemmód kapcsoló: fúrás, ütvefúrás, csavarozás és forgásmegállítás a maximális sokoldalúságért
- FIXTEC rendszer – kulcs nélküli tokmáncycsere
- Egyedi cellafügyelő rendszer optimalizálja a működési időt
- Töltésszintjelző kimutatja az akkumulátor töltöttségi szintjét
- M18 CDEX porszivóval használható
- Rugalmas akkumulátor rendszerrel - Milwaukee® M18™ akkumulátorokkal működik

|   | M18 CHX-0X        | M18 CHX-502X      |
|---|-------------------|-------------------|
| Feszültség (V)  | 18                | 18                |
| Akkumulátor típusa                                      | Li-ion            | Li-ion            |
| Akkumulátor kapacitás (Ah)                              | –                 | 5.0               |
| Akkumulátorral együtt szállítva                         | 0                 | 2                 |
| Töltő   | –                 | 59 perc           |
| Szerszám befogás  | SDS-Plus          | SDS-Plus          |
| Ütés energia (EPTA)(J)                                  | 2.5               | 2.5               |
| Max. fúrási átmérő fában (mm)                           | 30                | 30                |
| Max. fúrási átmérő acélban (mm)                         | 13                | 13                |
| Max. fúrási átmérő betonban (mm)                        | 26                | 26                |
| Max. ütőszám (ütés/perc)                                | 0 - 4900          | 0 - 4900          |
| Vibráció szintje fúrásnál (m/s <sup>2</sup> )           | 8.9               | 8.9               |
| Véséskor keletkező rezgések szintje (m/s <sup>2</sup> ) | 9.5               | 9.5               |
| Súly akkumulátorral (kg)                                | –                 | 3.5               |
| Kiszerve  | Heavy Duty koffer | Heavy Duty koffer |
| Cikkszám  | 4933451430        | 4933451381        |
| EAN kód   | 4002395162697     | 4002395160594     |

## HD18 H

### M18™ 4 FOKOZATÚ SDS-PLUS KOMBIKALAPÁCS



- Nagy teljesítményű motor – a vezetékes gépek erejét nyújtja
- REDLINK™ túlterhelés védelmi elektronika a gépben és az akkumulátorban, kategóriájában a legjobb tartósságot biztosítja
- Erőteljes ütőmechanizmus: 2,4 J (EPTA) ütőenergiát szolgáltat
- Teljesen fém hajtóműház – a hajtómű jobb illeszkedéséhez, a hosszabb élettartamért
- 4 fokozatú üzemmód kapcsoló: fúrás, ütvefúrás, csavarozás és forgásmegállítás a maximális sokoldalúságért
- Forgásmegálló és ütésálló funkció
- Mechanikus kuplung: megvédi a gépet a bit megszorulásakor
- AVS - Anti Vibrációs Rendszer: a csökkentett vibrációnak köszönhetően maximális komfortot biztosít
- Egyedi cellafogyó rendszer optimalizálja a működési időt
- Töltésszintjelző kimutatja az akkumulátor töltöttségi szintjét
- A REDLITHIUM-ION™ akkumulátor kitűnő minőségű konstrukciót és elektronikát kínál, valamint lemerülés-biztos, így hosszabb működési időt és hosszabb ideig tartó munkavégzést biztosít az akkumulátor élettartama alatt
- Rugalmas akkumulátor rendszerrel - Milwaukee® M18™ akkumulátorokkal működik

## HD18 HX

### M18™ 4 FOKOZATÚ SDS-PLUS KOMBIKALAPÁCS

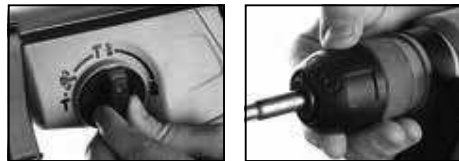

- Nagy teljesítményű motor – a vezetékes gépek erejét nyújtja
- REDLINK™ túlterhelés védelmi elektronika a gépben és az akkumulátorban, kategóriájában a legjobb tartósságot biztosítja
- Erőteljes ütőmechanizmus: 2,4 J (EPTA) ütőenergiát szolgáltat
- Teljesen fém hajtóműház
- 4 fokozatú üzemmód kapcsoló: fúrás, ütvefúrás, csavarozás és forgásmegállítás a maximális sokoldalúságért
- Forgásmegálló és ütésálló funkció
- FIXTEC – kulcs nélküli tokmány csere
- Mechanikus kuplung: megvédi a gépet a bit megszorulásakor
- AVS - Anti Vibrációs Rendszer: a csökkentett vibrációnak köszönhetően maximális komfortot biztosít
- Egyedi cellafogyó rendszer optimalizálja a működési időt
- Töltésszintjelző kimutatja az akkumulátor töltöttségi szintjét
- A REDLITHIUM-ION™ akkumulátor kitűnő minőségű konstrukciót és elektronikát kínál, valamint lemerülés-biztos, így hosszabb működési időt és hosszabb ideig tartó munkavégzést biztosít az akkumulátor élettartama alatt
- Rugalmas akkumulátor rendszerrel - Milwaukee® M18™ akkumulátorokkal működik

## M18 BH

### M18™ KOMPAKT 2 FOKOZATÚ SDS-PLUS KALAPÁCS



- Osztályában kiváló erő – súly arány 2,5 kg, 1,2 J (EPTA) ütőenergia
- Milwaukee® nagy teljesítményű, 4 pólusú motor maximális erőt biztosít, optimalizálva az erő súly arányt
- REDLINK™ túlterhelés védelmi elektronika a gépben és az akkumulátorban, kategóriájában a legjobb tartósságot biztosítja
- Két fokozatú üzemmód kapcsoló: a sokoldalúságért válassza a fúrókalapács vagy fúrás üzemmódot
- Alacsony vibráció 10,3 m/s<sup>2</sup>
- Optimalis ütőerő akár 4-10 mm-es furatok (max 16 mm)
- Forgásirányváltás, még több lehetőség a befejező munkálatokhoz
- 43 mm nyakátmérő - kompatibilis az M12 DE porszivóval
- Töltésszintjelző kimutatja az akkumulátor töltöttségi szintjét
- LED fény a munkaterület megvilágításához
- A REDLITHIUM-ION™ akkumulátor kitűnő minőségű konstrukciót és elektronikát kínál, valamint lemerülés-biztos, így hosszabb működési időt és hosszabb ideig tartó munkavégzést biztosít az akkumulátor élettartama alatt
- Rugalmas akkumulátor rendszerrel - Milwaukee® M18™ akkumulátorokkal működik

## M18-28 CPDEX **M18 FUEL**

### M18-28 FUEL™ SDS-PLUS PORELSZÍVÓ



- Úgy lett tervezve, hogy hatékonyan összegyűjtse a port, automatikusan indítható a gép ki- és bekapcsolójával
- HEPA szűrő: kiváló szűrő, a különböző méretű porszemcsék hatékony összegyűjtéséhez. Hatékonyság 99,75%
- Nagy porgyűjtő doboz
- A porszivó cső pozíciója a fúrószár méretének megfelelően állítható, max. 16 mm hosszú és 90 mm mély
- Kompatibilis az M18 CHPX és M28 CHPX kalapácsokkal
- Rugalmas akkumulátor rendszerrel - Milwaukee® M18™ akkumulátorokkal működik

|   | HD18 H-402C    |
|---|----------------|
| Feszültség (V)  | 18             |
| Akkumulátor típusa                                      | Li-ion         |
| Akkumulátor kapacitás (Ah)                              | 4.0            |
| Akkumulátorral együtt szállítva                         | 2              |
| Töltő   | 80 perc        |
| Szerszám befogás  | SDS-Plus       |
| Ütés energia (EPTA)(J)                                  | 2.4            |
| Max. fúrási átmérő fában (mm)                           | 30             |
| Max. fúrási átmérő acélban (mm)                         | 13             |
| Max. fúrási átmérő betonban (mm)                        | 24             |
| Max. ütésszám (ütés/perc)                               | 4200           |
| Vibráció szintje fúrásnál (m/s <sup>2</sup> )           | 12.2           |
| Véséskor keletkező rezgések szintje (m/s <sup>2</sup> ) | 7.4            |
| Súly akkumulátorral (kg)                                | 3.5            |
| Kiszerve  | Szerszámköffer |
| Cikkszám  | 4933443468     |
| EAN kód   | 4002395004355  |

|   | HD18 HX-0     | HD18 HX-402C   |
|---|---------------|----------------|
| Feszültség (V)  | 18            | 18             |
| Akkumulátor típusa                                      | Li-ion        | Li-ion         |
| Akkumulátor kapacitás (Ah)                              | –             | 4.0            |
| Akkumulátorral együtt szállítva                         | 0             | 2              |
| Töltő   | –             | 80 perc        |
| Szerszám befogás  | SDS-Plus      | SDS-Plus       |
| Ütés energia (EPTA)(J)                                  | 2.4           | 2.4            |
| Max. fúrási átmérő fában (mm)                           | 30            | 30             |
| Max. fúrási átmérő acélban (mm)                         | 13            | 13             |
| Max. fúrási átmérő betonban (mm)                        | 24            | 24             |
| Max. ütésszám (ütés/perc)                               | 4200          | 4200           |
| Vibráció szintje fúrásnál (m/s <sup>2</sup> )           | 12.2          | 12.2           |
| Véséskor keletkező rezgések szintje (m/s <sup>2</sup> ) | 7.4           | 7.4            |
| Súly akkumulátorral (kg)                                | –             | 3.7            |
| Kiszerve  | –             | Szerszámköffer |
| Cikkszám  | 4933408320    | 4933441280     |
| EAN kód   | 4002395239689 | 4002395001378  |

|   | M18 BH-0      | M18 BH-402C    |
|---|---------------|----------------|
| Feszültség (V)                                | 18            | 18             |
| Akkumulátor típusa                            | Li-ion        | Li-ion         |
| Akkumulátor kapacitás (Ah)                    | –             | 4.0            |
| Akkumulátorral együtt szállítva               | 0             | 2              |
| Töltő   | –             | 80 perc        |
| Szerszám befogás                              | SDS-Plus      | SDS-Plus       |
| Ütés energia (EPTA)(J)                        | 1.2           | 1.2            |
| Max. fúrási átmérő fában (mm)                 | 16            | 16             |
| Max. fúrási átmérő acélban (mm)               | 10            | 10             |
| Max. fúrási átmérő betonban (mm)              | 16            | 16             |
| Max. ütésszám (ütés/perc)                     | 7000          | 7000           |
| Vibráció szintje fúrásnál (m/s <sup>2</sup> ) | 10.3          | 10.3           |
| Súly akkumulátorral (kg)                      | –             | 2.5            |
| Kiszerve                                      | –             | Szerszámköffer |
| Cikkszám                                      | 4933443320    | 4933443330     |
| EAN kód                                       | 4002395003730 | 4002395003747  |

|                                 | M18-28 CPDEX-0 |
|---------------------------------|----------------|
| Feszültség (V)                  | 18             |
| Akkumulátor típusa              | Li-ion         |
| Akkumulátor kapacitás (Ah)      | –              |
| Akkumulátorral együtt szállítva | 0              |
| Töltő                           | –              |
| Max. fúrószár átmérő (mm)       | 16             |
| Max. fúrási mélység (mm)        | 90             |
| Max. fúrószár hossz (mm)        | 160            |
| Löklet hossz (mm)               | 100            |
| Súly akkumulátor nélkül (kg)    | 1.6            |
| Kiszerve                        | –              |
| Cikkszám                        | 4933446810     |
| EAN kód                         | 4002395005505  |

## M18 CDEX

**M18 FUEL**

### M18 FUEL™ SDS-PLUS PORELSZÍVÓ



- Úgy lett tervezve, hogy hatékonyan összegyűjtse a port, automatikusan indítható a gép ki- és bekapcsolójával
- HEPA szűrő: kiváló szűrő, a különböző méretű porszemcsék hatékony összegyűjtéséhez. Hatékonyság 99,7%
- Nagy porgyűjtő doboz
- A porelszívó cső pozíciója a fúrószár méretének megfelelően állítható
- M18 CHX kalapáccsal használható
- Rugalmas akkumulátor rendszerrel - Milwaukee® M18™ akkumulátorokkal működik

**M18 CDEX-0**

|                                 |               |
|---------------------------------|---------------|
| Feszültség (V)                  | 18            |
| Akkumulátor típusa              | Li-ion        |
| Akkumulátor kapacitás (Ah)      | -             |
| Akkumulátorral együtt szállítva | 0             |
| Töltő                           | -             |
| Max. fúrószár átmérő (mm)       | 16            |
| Max. fúrási mélység (mm)        | 90            |
| Max. fúrószár hossz (mm)        | 160           |
| Lökét hossz (mm)                | 100           |
| Súly akkumulátor nélkül (kg)    | 1.6           |
| Kiszerve                        | -             |
| Cikkszám                        | 4933447450    |
| EAN kód                         | 4002395006243 |

## M18 CHXDE

**M18 FUEL**

### M18 FUEL™ NAGY TELJESÍTMÉNYŰ SDS-PLUS KALAPÁCS KÜLÖN CSATLAKOZTATHATÓ PORELSZÍVÓVAL



- M18 CHX - M18 FUEL™ SDS-Plus kalapács
- M18 CDE - M18 FUEL™ SDS-Plus porelszívó

**M18 CHXDE-502C**

|                                 |                |
|---------------------------------|----------------|
| Feszültség (V)                  | 18             |
| Akkumulátor típusa              | Li-ion         |
| Akkumulátor kapacitás (Ah)      | 5.0            |
| Akkumulátorral együtt szállítva | 2              |
| Töltő                           | 59 perc        |
| Kiszerve                        | Szerszámkoffer |
| Cikkszám                        | 4933448185     |
| EAN kód                         | 4002395262755  |

## M18 CHPXDE

**M18 FUEL**

### M18 FUEL™ NAGY TELJESÍTMÉNYŰ SDS-PLUS KALAPÁCS KÜLÖN CSATLAKOZTATHATÓ PORELSZÍVÓVAL



- M18 CHPX - M18 FUEL™ nagy teljesítményű SDS-plus kalapács
- M18-28 CPDEX - M18-28 FUEL™ porelszívó

**M18 CHPXDE-502C**

|                                 |                |
|---------------------------------|----------------|
| Feszültség (V)                  | 18             |
| Akkumulátor típusa              | Li-ion         |
| Akkumulátor kapacitás (Ah)      | 5.0            |
| Akkumulátorral együtt szállítva | 2              |
| Töltő                           | 59 perc        |
| Kiszerve                        | Szerszámkoffer |
| Cikkszám                        | 4933448180     |
| EAN kód                         | 4002395262748  |

## M18 ONEPD2

**M18 FUEL**

### M18 FUEL™ ONE-KEY™ ÜTVEFŰRŐ-CSAVARÓZÓ

**ONE-KEY**  
UNLOCKING THE SPECIAL JOBSITE

- Nagyobb teljesítmény terhelés alatt - páratlan 135 Nm nyomaték
- Extrém kompakt kialakítás - 175 mm hosszú a szűk helyeken való hozzáférésért
- Továbbfejlesztett heavy duty tokmány - amely javítja a bit-befogást
- Csatlakozzon Bluetooth®-on keresztül a Milwaukee® ONE-KEY™ alkalmazáshoz
- Visszarúgás elleni védelem testreszabása a ONE-KEY™ alkalmazással
- A ONE-KEY™ eszközkövetés és biztonság olyan felhőalapú készletfelügyeleti platformot kínál, mely támogatja a helymeghatározást és a lopás megelőzését is
- Mentens el akár 4 egyedi beállítást a gépek memóriájába a munkahelyen való gyors kiválasztás érdekében
- Végezze el bármely alkalmazás konfigurálását, kiválasztva az optimális gép beállításokat az ismételtető pontosságért
- Beállíthatja a sebességet, nyomatékot, indítási és befejezési sebességeket, visszarúgás gátló funkciókat és LED lámpát
- Teljesen fém megfordítható óvcsat - gyors és könnyű szerszám tárolás
- Rugalmas akkumulátor rendszerrel - Milwaukee® M18™ akkumulátorokkal működik

**M18 ONEPD2-0X**
**M18 ONEPD2-502X**

|   |                   |                   |
|---|-------------------|-------------------|
| Feszültség (V)                                  | 18                | 18                |
| Akkumulátor típusa                              | Li-ion            | Li-ion            |
| Akkumulátor kapacitás (Ah)                      | -                 | 5.0               |
| Akkumulátorral együtt szállítva                 | 0                 | 2                 |
| Töltő   | -                 | 59 perc           |
| Üresjárati ford.sz. 1. seb. fokozat (ford/perc) | 0 - 550           | 0 - 550           |
| Üresjárati ford.sz. 2. seb. fokozat (ford/perc) | 0 - 2000          | 0 - 2000          |
| Tokmány mérete (mm)                             | 13                | 13                |
| Max. fúrési átmérő fában (mm)                   | 89                | 89                |
| Max. fúrési átmérő acélban (mm)                 | 16                | 16                |
| Max. fúrési átmérő falazatban (mm)              | 16                | 16                |
| Max. ütőszám (ütés/perc)                        | 0 - 32,000        | 0 - 32,000        |
| Max. nyomaték (Nm)                              | 135               | 135               |
| Súly akkumulátorral (kg)                        | -                 | 2.2               |
| Kiszerve  | Heavy Duty koffer | Heavy Duty koffer |
| Cikkszám  | 4933464526        | 4933464527        |
| EAN kód   | 4058546224714     | 4058546224721     |

## M18 ONEDD2

**M18 FUEL**

### M18 FUEL™ ONE-KEY™ FŰRŐCSAVARÓZÓ

**ONE-KEY**  
UNLOCKING THE SPECIAL JOBSITE

- Nagyobb teljesítmény terhelés alatt - páratlan 135 Nm nyomaték
- Extrém kompakt kialakítás - 175 mm hosszú a szűk helyeken való hozzáférésért
- Továbbfejlesztett heavy duty tokmány - amely javítja a bit-befogást
- Gépbeállítások komplett testreszabása ONE-KEY™ alkalmazáson keresztül a gépek Ön igényeire való beállításához
- Visszarúgás elleni védelem testreszabása a ONE-KEY™ alkalmazással
- A ONE-KEY™ eszközkövetés és biztonság olyan felhőalapú készletfelügyeleti platformot kínál, mely támogatja a helymeghatározást és a lopás megelőzését is
- Mentens el akár 4 egyedi beállítást a gépek memóriájába a munkahelyen való gyors kiválasztás érdekében
- Végezze el bármely alkalmazás konfigurálását, kiválasztva az optimális gép beállításokat az ismételtető pontosságért
- Beállíthatja a sebességet, nyomatékot, indítási és befejezési sebességeket, visszarúgás gátló funkciókat és LED lámpát
- Teljesen fém megfordítható óvcsat - gyors és könnyű szerszám tárolás
- Rugalmas akkumulátor rendszerrel - Milwaukee® M18™ akkumulátorokkal működik

**M18 ONEDD2-0X**
**M18 ONEDD2-502X**

|   |                   |                   |
|---|-------------------|-------------------|
| Feszültség (V)                                  | 18                | 18                |
| Akkumulátor típusa                              | Li-ion            | Li-ion            |
| Akkumulátor kapacitás (Ah)                      | -                 | 5.0               |
| Akkumulátorral együtt szállítva                 | 0                 | 2                 |
| Töltő   | -                 | 59 perc           |
| Üresjárati ford.sz. 1. seb. fokozat (ford/perc) | 0 - 550           | 0 - 550           |
| Üresjárati ford.sz. 2. seb. fokozat (ford/perc) | 0 - 2000          | 0 - 2000          |
| Tokmány mérete (mm)                             | 13                | 13                |
| Max. fúrési átmérő fában (mm)                   | 89                | 89                |
| Max. fúrési átmérő acélban (mm)                 | 16                | 16                |
| Max. nyomaték (Nm)                              | 135               | 135               |
| Súly akkumulátorral (kg)                        | -                 | 2.1               |
| Kiszerve  | Heavy Duty koffer | Heavy Duty koffer |
| Cikkszám  | 4933464524        | 4933464525        |
| EAN kód   | 4058546224691     | 4058546224707     |

## M18 FPD2

**FUEL**

### M18 FUEL™ ÜTVEFŰRŐ- CSAVARÓZÓ



- Nagyobb teljesítmény terhelés alatt - páratlan 135 Nm nyomaték
- Extrém kompakt kialakítás - csupán 175 mm hosszú a szűk helyekre való hozzáféréshez
- Továbbfejlesztett heavy duty tokmány amely javítja a bit-befogást
- Milwaukee® tervezésű és kivitelezésű POWERSTATE™ szénkefe nélküli motor nagy igénybevételű alkalmazásokhoz terhelés alatt
- REDLINK PLUS™ intelligens elektronika: a fejlett digitális túlterhelésvédelem az akkumulátor és a gép védelméért, javítja a gép teljesítményét terhelés alatt
- A REDLITHIUM-ION™ akkumulátor kitűnő minőségű konstrukciót és elektronikát kínál, valamint lemerülés-biztos, így hosszabb működési időt és hosszabb ideig tartó munkavégzést biztosít az akkumulátor élettartama alatt
- Egyedi akkumulátor cellafigyelő optimalizálja a működési időt és biztosítja az akkumulátor tartósságát
- Töltésszintjelző kimutatja az akkumulátor töltöttségi szintjét
- 40 százalékkal világosabb LED munkaterületi megvilágítás - a korábbi modellelhez képest
- Teljesen fém megfordítható övcsat - gyors és könnyű szerszám tárolás
- Rugalmas akkumulátor rendszerrel - Milwaukee® M18™ akkumulátorokkal működik

|   | M18 FPD2-0X       | M18 FPD2-502X     |
|---|-------------------|-------------------|
| Feszültség (V)                                  | 18                | 18                |
| Akkumulátor típusa                              | Li-ion            | Li-ion            |
| Akkumulátor kapacitás (Ah)                      | –                 | 5.0               |
| Akkumulátorral együtt szállítva                 | 0                 | 2                 |
| Töltő   | –                 | 59 perc           |
| Üresjárati ford.sz. 1. seb. fokozat (ford/perc) | 0 - 550           | 0 - 550           |
| Üresjárati ford.sz. 2. seb. fokozat (ford/perc) | 0 - 2000          | 0 - 2000          |
| Tokmány mérete (mm)                             | 13                | 13                |
| Max. fúrási átmérő fában (mm)                   | 89                | 89                |
| Max. fúrási átmérő acélban (mm)                 | 16                | 16                |
| Max. fúrási átmérő falazatban (mm)              | 16                | 16                |
| Max. ütésszám (ütés/perc)                       | 0 - 32,000        | 0 - 32,000        |
| Max. nyomaték (Nm)                              | 135               | 135               |
| Súly akkumulátorral (kg)                        | –                 | 2.2               |
| Kiszerve  | Heavy Duty koffer | Heavy Duty koffer |
| Cikkszám  | 4933464263        | 4933464264        |
| EAN kód   | 4058546222086     | 4058546222093     |

## M18 FDD2

**FUEL**

### M18 FUEL™ FŰRŐCSAVARÓZÓ



- Nagyobb teljesítmény terhelés alatt - páratlan 135 Nm nyomaték
- Extrém kompakt kialakítás - 175 mm hosszú a szűk helyeken való hozzáférésért
- Továbbfejlesztett heavy duty tokmány - amely javítja a bit-befogást
- Milwaukee® tervezésű és kivitelezésű POWERSTATE™ szénkefe nélküli motor nagy igénybevételű alkalmazásokhoz terhelés alatt
- REDLINK PLUS™ intelligens elektronika: a fejlett digitális túlterhelésvédelem az akkumulátor és a gép védelméért, javítja a gép teljesítményét terhelés alatt
- A REDLITHIUM-ION™ akkumulátor kitűnő minőségű konstrukciót és elektronikát kínál, valamint lemerülés-biztos, így hosszabb működési időt és hosszabb ideig tartó munkavégzést biztosít az akkumulátor élettartama alatt
- Egyedi akkumulátor cellafigyelő optimalizálja a működési időt és biztosítja az akkumulátor tartósságát
- Töltésszintjelző kimutatja az akkumulátor töltöttségi szintjét
- 40 százalékkal világosabb LED munkaterületi megvilágítás - a korábbi modellelhez képest
- Teljesen fém megfordítható övcsat - gyors és könnyű szerszám tárolás
- Rugalmas akkumulátor rendszerrel - Milwaukee® M18™ akkumulátorokkal működik

|   | M18 FDD2-0X       | M18 FDD2-502X     |
|---|-------------------|-------------------|
| Feszültség (V)                                  | 18                | 18                |
| Akkumulátor típusa                              | Li-ion            | Li-ion            |
| Akkumulátor kapacitás (Ah)                      | –                 | 5.0               |
| Akkumulátorral együtt szállítva                 | 0                 | 2                 |
| Töltő   | –                 | 59 perc           |
| Üresjárati ford.sz. 1. seb. fokozat (ford/perc) | 0 - 550           | 0 - 550           |
| Üresjárati ford.sz. 2. seb. fokozat (ford/perc) | 0 - 2000          | 0 - 2000          |
| Tokmány mérete (mm)                             | 13                | 13                |
| Max. fúrási átmérő fában (mm)                   | 89                | 89                |
| Max. fúrási átmérő acélban (mm)                 | 16                | 16                |
| Max. fúrási átmérő falazatban (mm)              | 135               | 135               |
| Súly akkumulátorral (kg)                        | –                 | 2.1               |
| Kiszerve  | Heavy Duty koffer | Heavy Duty koffer |
| Cikkszám  | 4933464266        | 4933464267        |
| EAN kód   | 4058546222116     | 4058546222123     |

## M18 BLPD2

### M18™ SZÉNKEFE NÉLKÜLI ÜTVEFŰRŐ-CSAVARÓZÓ



- Az új szénkefe nélküli motor kialakítása 40% -kal nagyobb forgatónyomatékokat eredményez, mint a korábbi modell - akár 82 Nm
- Szénkefe nélküli ütvefűrő-csavarozó - csupán 180 mm hosszú
- 13 mm fém tokmány a gyors bit cseréért és befogásért
- REDLINK™ túlterhelés védelmi elektronika a gépben és az akkumulátorban, kategóriájában a legjobb tartósságot biztosítja
- A REDLITHIUM-ION™ akkumulátor kitűnő minőségű konstrukciót és elektronikát kínál, valamint lemerülés-biztos, így hosszabb működési időt és hosszabb ideig tartó munkavégzést biztosít az akkumulátor élettartama alatt
- Optimalizálja a fordulatosokat a gyorsabb fúrásért és befejezésért (0 - 550 / 0 - 1800 ford/perc)
- Töltésszintjelző és LED fény
- Teljesen fém megfordítható övcsat - gyors és könnyű szerszám tárolás
- Rugalmas akkumulátor rendszerrel - Milwaukee® M18™ akkumulátorokkal működik

|   | M18 BLPD2-0X      | M18 BLPD2-402X    | M18 BLPD2-502X    |
|---|-------------------|-------------------|-------------------|
| Feszültség (V)                                  | 18                | 18                | 18                |
| Akkumulátor típusa                              | Li-ion            | Li-ion            | Li-ion            |
| Akkumulátor kapacitás (Ah)                      | –                 | 4.0               | 5.0               |
| Akkumulátorral együtt szállítva                 | 0                 | 2                 | 2                 |
| Töltő   | –                 | 47 perc           | 59 perc           |
| Üresjárati ford.sz. 1. seb. fokozat (ford/perc) | 0 - 550           | 0 - 550           | 0 - 550           |
| Üresjárati ford.sz. 2. seb. fokozat (ford/perc) | 0 - 1800          | 0 - 1800          | 0 - 1800          |
| Tokmány mérete (mm)                             | 13                | 13                | 13                |
| Max. fúrási átmérő fában (mm)                   | 76                | 76                | 76                |
| Max. fúrási átmérő acélban (mm)                 | 13                | 13                | 13                |
| Max. fúrási átmérő falazatban (mm)              | 16                | 16                | 16                |
| Max. ütésszám (ütés/perc)                       | 0 - 28,800        | 0 - 28,800        | 0 - 28,800        |
| Max. nyomaték (Nm)                              | 82                | 82                | 82                |
| Súly akkumulátorral (kg)                        | –                 | 2.1               | 2.1               |
| Kiszerve  | Heavy Duty koffer | Heavy Duty koffer | Heavy Duty koffer |
| Cikkszám  | 4933464516        | 4933464560        | 4933464517        |
| EAN kód   | 4058546224615     | 4058546225056     | 4058546224622     |

## M18 BLDD2

### M18™ SZÉNKEFE NÉLKÜLI FŰRŐCSAVARÓZÓ



- Az új szénkefe nélküli motor kialakítása 40% -kal nagyobb forgatónyomatékokat eredményez, mint a korábbi model - akár 82 Nm
- Szénkefe nélküli fűrőcsavarozó - csupán 180 mm hosszú
- 13 mm fém tokmány a gyors bit cseréért és befogásért
- REDLINK™ túlterhelés védelmi elektronika a gépben és az akkumulátorban, kategóriájában a legjobb tartósságot biztosítja
- A REDLITHIUM-ION™ akkumulátor kitűnő minőségű konstrukciót és elektronikát kínál, valamint lemerülés-biztos, így hosszabb működési időt és hosszabb ideig tartó munkavégzést biztosít az akkumulátor élettartama alatt
- Optimalizálja a fordulatosokat a gyorsabb fúrásért és befejezésért (0 - 550 / 0 - 1800 ford/perc)
- Töltésszintjelző és LED fény
- Teljesen fém megfordítható övcsat - gyors és könnyű szerszám tárolás
- Rugalmas akkumulátor rendszerrel - Milwaukee® M18™ akkumulátorokkal működik

|   | M18 BLDD2-0X      | M18 BLDD2-402X    | M18 BLDD2-502X    |
|---|-------------------|-------------------|-------------------|
| Feszültség (V)                                  | 18                | 18                | 18                |
| Akkumulátor típusa                              | Li-ion            | Li-ion            | Li-ion            |
| Akkumulátor kapacitás (Ah)                      | –                 | 4.0               | 5.0               |
| Akkumulátorral együtt szállítva                 | 0                 | 2                 | 2                 |
| Töltő   | –                 | 47 perc           | 59 perc           |
| Üresjárati ford.sz. 1. seb. fokozat (ford/perc) | 0 - 550           | 0 - 550           | 0 - 550           |
| Üresjárati ford.sz. 2. seb. fokozat (ford/perc) | 0 - 1800          | 0 - 1800          | 0 - 1800          |
| Tokmány mérete (mm)                             | 13                | 13                | 13                |
| Max. fúrási átmérő fában (mm)                   | 76                | 76                | 76                |
| Max. fúrási átmérő acélban (mm)                 | 13                | 13                | 13                |
| Max. nyomaték (Nm)                              | 82                | 82                | 82                |
| Súly akkumulátorral (kg)                        | –                 | 2.0               | 2.0               |
| Kiszerve  | Heavy Duty koffer | Heavy Duty koffer | Heavy Duty koffer |
| Cikkszám  | 4933464514        | 4933464559        | 4933464515        |
| EAN kód   | 4058546224592     | 4058546225049     | 4058546224608     |



## M18 CBLPD

### M18™ KOMPAKT SZÉNKEFE NÉLKÜLI ÜTVEFŰRŐ-CSAVARÓZÓ



- Kompakt szénkefe nélküli ütvefűró-csavarozó, amely csak 165 mm hosszú a szűk helyeken való hozzáféréshez
- 13 mm fém tokmány a gyors bit cseréért és befogásért
- REDLINK™ túlterhelés védelmi elektronika a gépben és az akkumulátorban, kategóriájában a legjobb tartósságot biztosítja
- A REDLITHIUM-ION™ akkumulátor kitűnő minőségű konstrukciót és elektronikát kínál, valamint lemerülés-biztos, így hosszabb működési időt és hosszabb ideig tartó munkavégzést biztosít az akkumulátor élettartama alatt
- 60 Nm nyomaték, a legjobb erő súly arány
- Teljesen fém megfordítható óvszat - gyors és könnyű szerszám tárolás
- Töltésszintjelző és LED fény
- Rugalmas akkumulátor rendszerrel - Milwaukee® M18™ akkumulátorokkal működik

## M18 CBLDD

### M18™ KOMPAKT SZÉNKEFE NÉLKÜLI FŰRŐCSAVARÓZÓ



- Kompakt szénkefe nélküli fűrócsavarozó, amely csak 165 mm hosszú a szűk helyeken való hozzáféréshez
- 13 mm fém tokmány a gyors bit cseréért és befogásért
- 60 Nm nyomaték, a legjobb erő súly arány
- REDLINK™ túlterhelés védelmi elektronika a gépben és az akkumulátorban, kategóriájában a legjobb tartósságot biztosítja
- A REDLITHIUM-ION™ akkumulátor kitűnő minőségű konstrukciót és elektronikát kínál, valamint lemerülés-biztos, így hosszabb működési időt és hosszabb ideig tartó munkavégzést biztosít az akkumulátor élettartama alatt
- Teljesen fém megfordítható óvszat - gyors és könnyű szerszám tárolás
- Töltésszintjelző és LED fény
- Rugalmas akkumulátor rendszerrel - Milwaukee® M18™ akkumulátorokkal működik

## M18 BPD

### M18™ KOMPAKT ÜTVEFŰRŐ-CSAVARÓZÓ



- Kompakt ütvefűró-csavarozó csupán 198 mm hosszú, kiváló a szűk helyeken végzett feladatokhoz
- Milwaukee® nagy teljesítményű, 4 pólusú motor maximális erőt biztosít, optimalizálva az erő súly arányt
- REDLINK™ túlterhelés védelmi elektronika a gépben és az akkumulátorban, kategóriájában a legjobb tartósságot biztosítja
- Teljesen fém hajtóműház maximális teljesítmény, hosszú élettartam
- 13 mm egyhüvelyű racsnis fém tokmány: gyors bit csere
- 18 fokozatú nyomatékszabályozás a maximális rugalmasságért
- 3 munkamód lehetővé teszi a fűrés, csavarozás és ütvefűrés közti gyors és könnyű átváltást
- Egyedi cellafigyelő rendszer optimalizálja a működési időt
- Töltésszintjelző és LED fény
- A REDLITHIUM-ION™ akkumulátor kitűnő minőségű konstrukciót és elektronikát kínál, valamint lemerülés-biztos, így hosszabb működési időt és hosszabb ideig tartó munkavégzést biztosít az akkumulátor élettartama alatt
- Rugalmas akkumulátor rendszerrel - Milwaukee® M18™ akkumulátorokkal működik

## M18 BDD

### M18™ KOMPAKT FŰRŐCSAVARÓZÓ



- Kompakt fűrócsavarozó, csupán 185 mm hosszú, kiváló a szűk helyeken végzett feladatokhoz
- Milwaukee® nagy teljesítményű, 4 pólusú motor maximális erőt biztosít, optimalizálva az erő súly arányt
- REDLINK™ túlterhelés védelmi elektronika a gépben és az akkumulátorban, kategóriájában a legjobb tartósságot biztosítja
- Teljesen fém hajtóműház
- 13 mm fém kulcs nélküli tokmány
- 17 fokozatú nyomaték szabályozás, plusz fűrészi fokozat a maximális rugalmasságért
- Egyedi cellafigyelő rendszer optimalizálja a működési időt és biztosítja az akkumulátor hosszú élettartamát
- Töltésszintjelző kimutatja az akkumulátor töltöttségi szintjét
- LED fény a munkaterület megvilágításához
- A REDLITHIUM-ION™ akkumulátor kitűnő minőségű konstrukciót és elektronikát kínál, valamint lemerülés-biztos, így hosszabb működési időt és hosszabb ideig tartó munkavégzést biztosít az akkumulátor élettartama alatt
- Rugalmas akkumulátor rendszerrel - Milwaukee® M18™ akkumulátorokkal működik

|   | M18 CBLPD-0   | M18 CBLPD-202C | M18 CBLPD-402C |
|---|---------------|----------------|----------------|
| Feszültség (V)                                  | 18            | 18             | 18             |
| Akkumulátor típusa                              | Li-ion        | Li-ion         | Li-ion         |
| Akkumulátor kapacitás (Ah)                      | –             | 2.0            | 4.0            |
| Akkumulátorral együtt szállítva                 | 0             | 2              | 2              |
| Töltő   | –             | 40 perc        | 80 perc        |
| Üresjárati ford.sz. 1. seb. fokozat (ford/perc) | 0 - 500       | 0 - 500        | 0 - 500        |
| Üresjárati ford.sz. 2. seb. fokozat (ford/perc) | 0 - 1800      | 0 - 1800       | 0 - 1800       |
| Tokmány mérete (mm)                             | 13            | 13             | 13             |
| Max. fűrészi átmérő fában (mm)                  | 52            | 52             | 52             |
| Max. fűrészi átmérő acélban (mm)                | 13            | 13             | 13             |
| Max. fűrészi átmérő falazatban (mm)             | 16            | 16             | 16             |
| Max. ütőszám (ütés/perc)                        | 0 - 27,000    | 0 - 27,000     | 0 - 27,000     |
| Max. nyomaték (Nm)                              | 60            | 60             | 60             |
| Súly akkumulátorral (kg)                        | –             | 1.5            | 1.8            |
| Kiszerve  | –             | Szerszámkoffer | Szerszámkoffer |
| Cikkszám  | 4933464319    | 4933464320     | 4933464537     |
| EAN kód   | 4058546222642 | 4058546222659  | 4058546224820  |

|   | M18 CBLDD-0   | M18 CBLDD-202C | M18 CBLDD-402C |
|---|---------------|----------------|----------------|
| Feszültség (V)                                  | 18            | 18             | 18             |
| Akkumulátor típusa                              | Li-ion        | Li-ion         | Li-ion         |
| Akkumulátor kapacitás (Ah)                      | –             | 2.0            | 4.0            |
| Akkumulátorral együtt szállítva                 | 0             | 2              | 2              |
| Töltő   | –             | 40 perc        | 80 perc        |
| Üresjárati ford.sz. 1. seb. fokozat (ford/perc) | 0 - 500       | 0 - 500        | 0 - 500        |
| Üresjárati ford.sz. 2. seb. fokozat (ford/perc) | 0 - 1800      | 0 - 1800       | 0 - 1800       |
| Tokmány mérete (mm)                             | 13            | 13             | 13             |
| Max. fűrészi átmérő fában (mm)                  | 52            | 52             | 52             |
| Max. fűrészi átmérő acélban (mm)                | 13            | 13             | 13             |
| Max. fűrészi átmérő falazatban (mm)             | 60            | 60             | 60             |
| Súly akkumulátorral (kg)                        | –             | 1.5            | 1.8            |
| Kiszerve  | –             | Szerszámkoffer | Szerszámkoffer |
| Cikkszám  | 4933464316    | 4933464317     | 4933464539     |
| EAN kód   | 4058546222611 | 4058546222628  | 4058546224844  |

|   | M18 BPD-0     | M18 BPD-202C   | M18 BPD-402C   |
|---|---------------|----------------|----------------|
| Feszültség (V)                                  | 18            | 18             | 18             |
| Akkumulátor típusa                              | Li-ion        | Li-ion         | Li-ion         |
| Akkumulátor kapacitás (Ah)                      | –             | 2.0            | 4.0            |
| Akkumulátorral együtt szállítva                 | 0             | 2              | 2              |
| Töltő   | –             | 40 perc        | 80 perc        |
| Üresjárati ford.sz. 1. seb. fokozat (ford/perc) | 0 - 450       | 0 - 450        | 0 - 450        |
| Üresjárati ford.sz. 2. seb. fokozat (ford/perc) | 0 - 1800      | 0 - 1800       | 0 - 1800       |
| Tokmány mérete (mm)                             | 13            | 13             | 13             |
| Max. fűrészi átmérő fában (mm)                  | 38            | 38             | 38             |
| Max. fűrészi átmérő acélban (mm)                | 13            | 13             | 13             |
| Max. fűrészi átmérő falazatban (mm)             | 16            | 16             | 16             |
| Max. ütőszám (ütés/perc)                        | 0 - 28,800    | 0 - 28,800     | 0 - 28,800     |
| Max. nyomaték (Nm)                              | 50            | 50             | 60             |
| Súly akkumulátorral (kg)                        | –             | 1.9            | 2.1            |
| Kiszerve  | –             | Szerszámkoffer | Szerszámkoffer |
| Cikkszám  | 4933443500    | 4933443515     | 4933443520     |
| EAN kód   | 4002395003143 | 4002395003167  | 4002395003174  |

|   | M18 BDD-0     | M18 BDD-202C   | M18 BDD-402C   |
|---|---------------|----------------|----------------|
| Feszültség (V)                                  | 18            | 18             | 18             |
| Akkumulátor típusa                              | Li-ion        | Li-ion         | Li-ion         |
| Akkumulátor kapacitás (Ah)                      | –             | 2.0            | 4.0            |
| Akkumulátorral együtt szállítva                 | 0             | 2              | 2              |
| Töltő   | –             | 40 perc        | 80 perc        |
| Üresjárati ford.sz. 1. seb. fokozat (ford/perc) | 0 - 450       | 0 - 450        | 0 - 450        |
| Üresjárati ford.sz. 2. seb. fokozat (ford/perc) | 0 - 1800      | 0 - 1800       | 0 - 1800       |
| Tokmány mérete (mm)                             | 13            | 13             | 13             |
| Max. fűrészi átmérő fában (mm)                  | 38            | 38             | 38             |
| Max. fűrészi átmérő acélban (mm)                | 13            | 13             | 13             |
| Max. nyomaték (Nm)                              | 50            | 50             | 60             |
| Súly akkumulátorral (kg)                        | –             | 1.8            | 2.0            |
| Kiszerve  | –             | Szerszámkoffer | Szerszámkoffer |
| Cikkszám  | 4933443530    | 4933443555     | 4933443565     |
| EAN kód   | 4002395003198 | 4002395003204  | 4002395003228  |

## HD18 PD

### M18™ ÜTVEFŰRŐ-CSAVARÓZÓ



- A Milwaukee® nagy teljesítményű 4 pólusú motorja 85 Nm nyomatékot szolgáltat, ideális a legkeményebb munkálatokhoz
- REDLINK™ túlterhelés védelmi elektronika a gépben és az akkumulátorban, kategóriájában a legjobb tartósságot biztosítja
- A teljesen fém hajtóműház maximális teljesítményt és hosszú működést biztosít
- Heavy Duty 13 mm teljesen fém tokmány az optimális bittartásért
- A kalapács mechanizmus 28000 percenkénti ütésszámot biztosít a falazatba történő hatékonyabb fúráshoz
- A 24 fokozatú nyomatékállítás biztosítja az optimális szabályozást
- 3 fokozatú üzemmód-kapcsoló lehetővé teszi a felhasználó számára a gyors és könnyű váltást a fúrás, csavarozás és ütvefúrás között
- Egyedi cellafolyeló rendszer optimalizálja a működési időt
- Töltésszintjelző és LED fény
- A REDLITHIUM-ION™ akkumulátor kitűnő minőségű konstrukciót és elektronikát kínál, valamint lemerülés-biztos, így hosszabb működési időt és hosszabb ideig tartó munkavégzést biztosít az akkumulátor élettartama alatt
- Rugalmas akkumulátor rendszerrel - Milwaukee® M18™ akkumulátorokkal működik

|  | HD18 PD-0     |
|--|---------------|
| Feszültség (V)                                 | 18            |
| Akkumulátor típusa                             | Li-ion        |
| Akkumulátor kapacitás (Ah)                     | –             |
| Akkumulátorral együtt szállítva                | 0             |
| Töltő  | –             |
| Üresjárat ford.sz. 1. seb. fokozat (ford/perc) | 0 - 450       |
| Üresjárat ford.sz. 2. seb. fokozat (ford/perc) | 0 - 1800      |
| Tokmány mérete (mm)                            | 13            |
| Max. fúrási átmérő fában (mm)                  | 55            |
| Max. fúrási átmérő acélban (mm)                | 13            |
| Max. fúrási átmérő falazatban (mm)             | 16            |
| Max. ütésszám (ütés/perc)                      | 28.000        |
| Max. nyomaték (Nm)                             | 85            |
| Súly akkumulátorral (kg)                       | 2,5           |
| Kiszervele                                     | –             |
| Cikkszám                                       | 4933446925    |
| EAN kód  | 4002395005666 |

## M18 FRAD

**M18 FUEL**

### M18 FUEL™ SUPER HAWG® KÉTSEBESSÉGES SAROKCSAVARÓZÓ



- POWERSTATE™ szénkefe nélküli motor terhelés alatt állandó teljesítményt biztosít 152 mm-es furatoknál
- REDLINK PLUS™ intelligens elektronika: a fejlett digitális túlterhelésvédelem az akkumulátor és a gép védelméért, javítja a gép teljesítményét terhelés alatt
- A REDLITHIUM-ION™ akkumulátor kitűnő minőségű konstrukciót és elektronikát kínál, valamint lemerülés-biztos, így hosszabb működési időt és hosszabb ideig tartó munkavégzést biztosít az akkumulátor élettartama alatt
- Rendkívül hosszú működési idő, akár 75 db. furat készítése fába 65 mm-es fafúróval
- Leállás esetén mechanikus tengelykapcsoló védi a szerszámot
- Teljesen fém hajtóműház és 13 mm-es kulcsos tokmány a tartósságért
- Töltésszintjelző és LED fény
- Rugalmas akkumulátor rendszerrel - Milwaukee® M18™ akkumulátorokkal működik

|  | M18 FRAD-0    |
|--|---------------|
| Feszültség (V)                                 | 18            |
| Akkumulátor típusa                             | Li-ion        |
| Akkumulátor kapacitás (Ah)                     | –             |
| Akkumulátorral együtt szállítva                | 0             |
| Töltő  | –             |
| Üresjárat ford.sz. 1. seb. fokozat (ford/perc) | 0 - 350       |
| Üresjárat ford.sz. 2. seb. fokozat (ford/perc) | 0 - 950       |
| Tokmány mérete (mm)                            | 13            |
| Max. fúrás fába auger fúróval (mm)             | 40            |
| Max. fúrás fába öntölásos fúróval (mm)         | 117           |
| Max. fúrás fába lyukfúrésszel (mm)             | 152           |
| Max. fúrási átmérő acélban (mm)                | 13            |
| Súly akkumulátorral (kg)                       | 6,4           |
| Kiszervele                                     | –             |
| Cikkszám                                       | 4933451289    |
| EAN kód  | 4002395157471 |

## M18 FRADH

**M18 FUEL**

### M18 FUEL™ SUPER HAWG® KÉTSEBESSÉGES SAROKCSAVARÓZÓ QUIK-LOK™ TOKMÁNNYAL



- POWERSTATE™ szénkefe nélküli motor, terhelés alatt állandó teljesítményt biztosít, akár 152 mm-es furatoknál
- REDLINK PLUS™ intelligens elektronika: a fejlett digitális túlterhelésvédelem az akkumulátor és a gép védelméért, javítja a gép teljesítményét terhelés alatt
- A REDLITHIUM-ION™ akkumulátor kitűnő minőségű konstrukciót és elektronikát kínál, valamint lemerülés-biztos, így hosszabb működési időt és hosszabb ideig tartó munkavégzést biztosít az akkumulátor élettartama alatt
- Rendkívül hosszú működési idő, akár 75 db. furat készítése fába 65 mm-es fafúróval
- Leállás esetén mechanikus tengelykapcsoló védi a szerszámot
- Teljesen fém hajtóműház és 13 mm-es kulcsos tokmány a tartósságért
- Töltésszintjelző és LED fény
- Rugalmas akkumulátor rendszerrel - Milwaukee® M18™ akkumulátorokkal működik

|  | M18 FRADH-0   |
|--|---------------|
| Feszültség (V)                                 | 18            |
| Akkumulátor típusa                             | Li-ion        |
| Akkumulátor kapacitás (Ah)                     | –             |
| Akkumulátorral együtt szállítva                | 0             |
| Töltő  | –             |
| Üresjárat ford.sz. 1. seb. fokozat (ford/perc) | 0 - 350       |
| Üresjárat ford.sz. 2. seb. fokozat (ford/perc) | 0 - 950       |
| Szerszám befogás                               | 7/16" Hex     |
| Max. fúrás fába auger fúróval (mm)             | 40            |
| Max. fúrás fába öntölásos fúróval (mm)         | 117           |
| Max. fúrás fába lyukfúrésszel (mm)             | 152           |
| Max. fúrási átmérő acélban (mm)                | 13            |
| Súly akkumulátorral (kg)                       | 6,2           |
| Kiszervele                                     | –             |
| Cikkszám                                       | 4933451290    |
| EAN kód  | 4002395157488 |

## M18 CRAD

**M18 FUEL**

### M18 FUEL™ SAROKCSAVARÓZÓ



- Vezetékes gépek erejét nyújtja, sebessége 1200 fordulat/perc fában történő fúráskor
- Milwaukee® tervezésű és kivitelezésű szénkefe nélküli POWERSTATE™ motor: akár 10x hosszabb motor élettartam és akár 25 %-kal nagyobb teljesítmény
- REDLINK PLUS™ intelligens elektronika: a fejlett digitális túlterhelésvédelem az akkumulátor és a gép védelméért, javítja a gép teljesítményét terhelés alatt
- Teljesen fém 13 mm kulcsos tokmány
- Kiemelkedően hosszú működési idő: akár 150 furat készítése 22 mm-es auger bittel 50 x 100 mm fába
- Akár 10%-kal könnyebb és kisebb, mint a vezető hordozható versenytársak
- Töltésszintjelző és LED fény
- Rugalmas akkumulátor rendszerrel - Milwaukee® M18™ akkumulátorokkal működik

|  | M18 CRAD-0    |
|--|---------------|
| Feszültség (V)                         | 18            |
| Akkumulátor típusa                     | Li-ion        |
| Akkumulátor kapacitás (Ah)             | –             |
| Akkumulátorral együtt szállítva        | 0             |
| Töltő                                  | –             |
| Üresjárat fordulatszám (ford/perc)     | 0 - 1200      |
| Tokmány mérete (mm)                    | 13            |
| Max. fúrás fába auger fúróval (mm)     | 26            |
| Max. fúrás fába öntölásos fúróval (mm) | 51            |
| Max. fúrás fába lyukfúrésszel (mm)     | 102           |
| Max. fúrási átmérő acélban (mm)        | 8             |
| Súly akkumulátorral (kg)               | 4,1           |
| Kiszervele                             | –             |
| Cikkszám                               | 4933447730    |
| EAN kód                                | 4002395263516 |

## C18 RAD

### M18™ KOMPAKT SAROKCSAVARÓZÓ

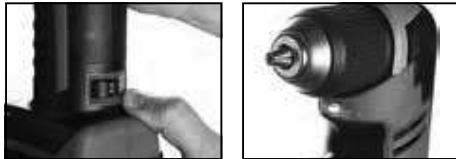

- Optimalizált teljesítmény: 1500 ford/perc, 20 Nm
- REDLINK™ túlterhelés védelmi elektronika a gépben és az akkumulátorban, kategóriájában a legjobb tartósságot biztosítja
- Kiváló fordulatszám-teljesítmény aránya a gyors alkalmazásokhoz
- 10 mm-es egyhüvelyű tokmány kiváló befogást és max. sokoldalúságot biztosít
- 100 mm-es kompakt fej a nehezen hozzáférhető helyekhez
- Multifunkciós fogantyú kialakítás a kényelmesebb munkavégzésért
- 10 + 1 fokozatú elektronikus tengelykapcsoló a teljes irányításért
- Egyedi cellafüggetlő rendszer optimalizálja a működési időt és biztosítja az akkumulátor hosszú élettartamát
- Töltésszintjelző kimutatója az akkumulátor töltöttségi szintjét
- Beépített LED fény a munkaterület megvilágítására
- A REDLITHIUM-ION™ akkumulátor kitűnő minőségű konstrukciót és elektronikát kínál, valamint lemerülés-biztos, így hosszabb működési időt és hosszabb ideig tartó munkavégzést biztosít az akkumulátor élettartama alatt
- Rugalmas akkumulátor rendszerrel - Milwaukee® M18™ akkumulátorokkal működik

|                                    | C18 RAD-0     |
|------------------------------------|---------------|
| Feszültség (V)                     | 18            |
| Akkumulátor típusa                 | Li-ion        |
| Akkumulátor kapacitás (Ah)         | –             |
| Akkumulátorral együtt szállítva    | 0             |
| Töltő                              | –             |
| Üresjárat fordulatszám (ford/perc) | 0 - 1500      |
| Tokmány mérete (mm)                | 10            |
| Max. nyomaték (Nm)                 | 20            |
| Max. fúrási átmérő fában (mm)      | 28            |
| Max. fúrási átmérő acélban (mm)    | 10            |
| Súly akkumulátorral (kg)           | 1.9           |
| Kiszervele                         | –             |
| Cikkszám                           | 4933427189    |
| EAN kód                            | 4002395239085 |

## M18 ONEID2

**FUEL**

### M18 FUEL™ ONE-KEY™ 1/4" HEX ÜTVECSAVARÓZÓ

**ONE-KEY**  
UNLOCKING THE DIGITAL JOBSITE

- Nagyobb teljesítmény terhelés alatt - páratlan 226 Nm nyomaték
- Magasabb fordulatszám a korábbi modellelhez képest - akár 3600 fordulat/perc és 4300 ütés/perc
- Extrém kompakt kialakítás - teljes hossz csupán 117 mm - kiváló a szűk helyeken végzett feladatokhoz
- Csatlakozzon Bluetooth®-on keresztül a Milwaukee® ONE-KEY™ alkalmazáshoz
- A ONE-KEY™ alkalmazás készletgazdálkodás funkcióit is biztosít az Ön komplett gép / berendezés állományának teljes kezelése érdekében
- Mentse el akár 4 egyedi beállítást a gépek memóriájába a munkahelyen való gyors kiválasztás érdekében
- Végezze el bármely alkalmazás konfigurálását, kiválasztva az optimális gép beállításokat az ismételtelhető pontosságért
- Beállíthatja a sebességet, nyomatékok, indítási és befejezési sebességeket és LED lámpát
- Rugalmas akkumulátor rendszerrel - Milwaukee® M18™ akkumulátorokkal működik

|                                    | M18 ONEID2-0X          | M18 ONEID2-502X        |
|------------------------------------|------------------------|------------------------|
| Feszültség (V)                     | 18                     | 18                     |
| Akkumulátor típusa                 | Li-ion                 | Li-ion                 |
| Akkumulátor kapacitás (Ah)         | –                      | 5.0                    |
| Akkumulátorral együtt szállítva    | 0                      | 2                      |
| Töltő                              | –                      | 59 perc                |
| Üresjárat fordulatszám (ford/perc) | 1900/2800/3600/0-3600  | 1900/2800/3600/0-3600  |
| Ütésszám (ütés/perc)               | 1200/ 3400/4300/0-4300 | 1200/ 3400/4300/0-4300 |
| Max. nyomaték rögzítéshez (Nm)     | 226                    | 226                    |
| Max. nyomaték (Nm)                 | 119/176/226/0-226      | 119/176/226/0-226      |
| Szerszám befogás                   | 1/4" Hex               | 1/4" Hex               |
| Súly akkumulátorral (kg)           | –                      | 1.7                    |
| Szállítva                          | Heavy Duty koffer      | Heavy Duty koffer      |
| Cikkszám                           | 4933464090             | 4933464091             |
| EAN kód                            | 4058546220358          | 4058546220365          |

## M18 FID2

**FUEL**

### M18 FUEL™ 1/4" HEX ÜTVECSAVARÓZÓ



- Nagyobb teljesítmény terhelés alatt - páratlan 226 Nm nyomaték
- Magasabb fordulatszám a korábbi modellelhez képest - akár 3600 fordulat/perc és 4300 ütés/perc
- Extrém kompakt kialakítás - teljes hossz csupán 117 mm - kiváló a szűk helyeken végzett feladatokhoz
- A Milwaukee® DRIVE CONTROL™ lehetővé teszi a felhasználó számára a különböző fordulatszámok közötti váltást és a nyomatékállítást
- 1. fokozat: a pontos munkához
- 2. fokozat: segít megelőzni az anyag károsodását
- 3. fokozat: maximális teljesítményt nyújt a különböző alkalmazások során
- 4. fokozat: optimális a precíz munka és a maximális teljesítmény között, automatikusan beállítja a sebességet, ütésszámot és nyomatékok
- Milwaukee® tervezésű és kivitelezésű POWERSTATE™ szénkefe nélküli motor nagy igénybevételű alkalmazásokhoz terhelés alatt
- REDLINK PLUS™ intelligens elektronika
- A REDLITHIUM-ION™ akkumulátor kitűnő minőségű konstrukciót és elektronikát kínál, valamint lemerülés-biztos, így hosszabb működési időt és hosszabb ideig tartó munkavégzést biztosít az akkumulátor élettartama alatt
- 1/4" hatszög tokmánybefogás a gyors és a pontos bitcsereért

|                                    | M18 FID2-0X           | M18 FID2-502X         |
|------------------------------------|-----------------------|-----------------------|
| Feszültség (V)                     | 18                    | 18                    |
| Akkumulátor típusa                 | Li-ion                | Li-ion                |
| Akkumulátor kapacitás (Ah)         | –                     | 5.0                   |
| Akkumulátorral együtt szállítva    | 0                     | 2                     |
| Töltő                              | –                     | 59 perc               |
| Üresjárat fordulatszám (ford/perc) | 1900/2800/3600/0-3600 | 1900/2800/3600/0-3600 |
| Ütésszám (ütés/perc)               | 1200/3400/4300/0-4300 | 1200/3400/4300/0-4300 |
| Max. nyomaték rögzítéshez (Nm)     | 226                   | 226                   |
| Max. nyomaték (Nm)                 | 119/176/226/0-226     | 119/176/226/0-226     |
| Szerszám befogás                   | 1/4" Hex              | 1/4" Hex              |
| Súly akkumulátorral (kg)           | –                     | 1.7                   |
| Kiszervele                         | Heavy Duty koffer     | Heavy Duty koffer     |
| Cikkszám                           | 4933464087            | 4933464088            |
| EAN kód                            | 4058546220327         | 4058546220334         |

## M18 FQID

**FUEL**

### M18 FUEL™ SURGE™ 1/4" HEX HIDRAULIKUS ÜTVECSAVARÓZÓ



- Az M18 FUEL™ SURGE™ 1/4" HEX hidraulikus ütvecsavarozó a Milwaukee® legalkalmasabb ütvecsavarozója
- A FLUID-DRIVE™ hidraulikus erőátvitel csökkenti a fém-a-fém ütközést, csendesebb működést, egyenletesebb teljesítményt és megnövelt tartósságot tesz lehetővé
- Fában történő csavarozásnál ugyanolyan teljesítményt biztosít mint a hagyományos szénkefe nélküli ütvecsavarozók
- Szénkefe nélküli POWERSTATE™ motor akár 0-3000 ford./perc állandó teljesítményt biztosít, mely gyorsabb csavarozást tesz lehetővé
- REDLINK PLUS™ intelligens elektronika: a fejlett digitális túlterhelésvédelem az akkumulátor és a gép védelméért, javítja a gép teljesítményét terhelés alatt
- A Milwaukee® DRIVE CONTROL™ lehetővé teszi a felhasználó számára a különböző fordulatszámok közötti váltást és nyomatékállítást
- Önmetsző csavarozás üzemmódot terveztünk az önmetsző csavarok kezdéskor való vándorlásának, valamint a túlhajtás, törés és a menetkiszakítás csökkentésére
- REDLITHIUM-ION™ akkumulátor
- Egyedi cellafüggetlő rendszer optimalizálja a működési időt és biztosítja az akkumulátor hosszú élettartamát

|                                    | M18 FQID-0X         | M18 FQID-502X       |
|------------------------------------|---------------------|---------------------|
| Feszültség (V)                     | 18                  | 18                  |
| Akkumulátor típusa                 | Li-ion              | Li-ion              |
| Akkumulátor kapacitás (Ah)         | –                   | 5.0                 |
| Akkumulátorral együtt szállítva    | 0                   | 2                   |
| Töltő                              | –                   | 59 perc             |
| Üresjárat fordulatszám (ford/perc) | 900/2100/3000/3000  | 900/2100/3000/3000  |
| Ütésszám (ütés/perc)               | 1800/2900/4000/4000 | 1800/2900/4000/4000 |
| Max. nyomaték (Nm)                 | 50                  | 50                  |
| Szerszám befogás                   | 1/4" Hex            | 1/4" Hex            |
| Max. csavar átmérő                 | M14                 | M14                 |
| Súly akkumulátorral (kg)           | –                   | 1.7                 |
| Kiszervele                         | Heavy Duty koffer   | Heavy Duty koffer   |
| Cikkszám                           | 4933459187          | 4933451790          |
| EAN kód                            | 4002395289226       | 4002395277636       |

## M18 BLID2

### M18™ SZÉNKEFE NÉLKÜLI 1/4" HEX ÜTVECSAVAROZÓ



- Szénkefe nélküli ütvecsavarozó csupán 130 mm hosszú, kiváló a szűk helyeken végzett feladatokhoz
- Szénkefe nélküli motor technológia 180 Nm nyomatékot szolgáltat, 3400 percenkénti fordulattal és 4200 percenkénti ütésszámmal
- Milwaukee® DRIVE CONTROL™ lehetővé teszi a különböző sebességfokozatok közti átváltást és a nyomatékszabályozást
- Egykezes bit behelyezés rögzítő zárral a bitek gyorsabb és egyszerűbb cseréjéhez
- Heavy duty teljesen fém hajtóműház és hajtómű a kiemelkedő tartósságért és maximum nyomatékért
- Töltésszintjelző és LED fény
- REDLINK™ túlterhelés védelmi elektronika a gépben és az akkumulátorban, kategóriájában a legjobb tartósságot biztosítja
- A REDLITHIUM-ION™ akkumulátor kitűnő minőségű konstrukciót és elektronikát kínál, valamint lemerülés-biztos, így hosszabb működési időt és hosszabb ideig tartó munkavégzést biztosít az akkumulátor élettartama alatt
- Teljesen fém megfordítható övcsat - gyors és könnyű szerszám tárolás
- Rugalmas akkumulátor rendszerrel - Milwaukee® M18™ akkumulátorokkal működik

## M18 CBLID

### M18™ KOMPAKT SZÉNKEFE NÉLKÜLI 1/4" HEX ÜTVECSAVAROZÓ



- Kompakt ütvecsavarozó csupán 130 mm hosszú, kiváló a szűk helyeken végzett feladatokhoz
- Szénkefe nélküli motor technológia 180 Nm nyomatékot szolgáltat, 3400 percenkénti fordulattal és 4200 percenkénti ütésszámmal
- Heavy duty teljesen fém hajtóműház és hajtómű a kiemelkedő tartósságért és maximum nyomatékért
- REDLINK™ túlterhelés védelmi elektronika a gépben és az akkumulátorban, kategóriájában a legjobb tartósságot biztosítja
- A REDLITHIUM-ION™ akkumulátor kitűnő minőségű konstrukciót és elektronikát kínál, valamint lemerülés-biztos, így hosszabb működési időt és hosszabb ideig tartó munkavégzést biztosít az akkumulátor élettartama alatt
- Töltésszintjelző és LED fény
- Teljesen fém megfordítható övcsat - gyors és könnyű szerszám tárolás
- Rugalmas akkumulátor rendszerrel - Milwaukee® M18™ akkumulátorokkal működik

## M18 BID

### M18™ KOMPAKT 1/4" HEX ÜTVECSAVAROZÓ



- Kompakt ütvecsavarozó csupán 140 mm hosszú, kiváló a szűk helyeken végzett feladatokhoz
- Milwaukee® nagy teljesítményű, 4 pólusú motor maximális erőt biztosít, optimalizálva az erő-súly arányt
- REDLINK™ túlterhelés védelmi elektronika a gépben és az akkumulátorban, kategóriájában a legjobb tartósságot biztosítja
- Heavy duty teljesen fém hajtóműház és hajtómű a kiemelkedő tartósságért és maximum nyomatékért
- 1/4" hatszög tokmánybefogás a gyors és a pontos bitcseréért
- Egyedi cellafügyel rendszer optimalizálja a működési időt és biztosítja az akkumulátor hosszú élettartamát
- Töltésszintjelző és LED fény
- A REDLITHIUM-ION™ akkumulátor kitűnő minőségű konstrukciót és elektronikát kínál, valamint lemerülés-biztos, így hosszabb működési időt és hosszabb ideig tartó munkavégzést biztosít az akkumulátor élettartama alatt
- Rugalmas akkumulátor rendszerrel - Milwaukee® M18™ akkumulátorokkal működik

## M18 BRAID

### M18™ SAROK ÜTVECSAVAROZÓ



- Kompakt sarok ütvecsavarozó, 307 mm hosszú, kiváló a szűk helyeken történő munkavégzéshez
- REDLINK™ túlterhelés védelmi elektronika a gépben és az akkumulátorban, kategóriájában a legjobb tartósságot biztosítja
- Teljesen fém hajtóműház és hajtóművek, a kiemelkedő tartósságért és maximum nyomatékért
- Kompakt 53 mm fej kialakítás
- Multi fogantyú a több pozícióban történő tartásért és maximális kényelemért
- 1/4" Hex tokmány a gyors egy kézzel történő bitcseréért
- 2 sebesség fokozat a még több alkalmazásért
- Egyedi cellafügyel rendszer optimalizálja a működési időt és megnövekedett tartósságot biztosít
- Töltésszintjelző és LED fény
- A REDLITHIUM-ION™ akkumulátor kitűnő minőségű konstrukciót és elektronikát kínál, valamint lemerülés-biztos, így hosszabb működési időt és hosszabb ideig tartó munkavégzést biztosít az akkumulátor élettartama alatt
- Rugalmas akkumulátor rendszerrel - Milwaukee® M18™ akkumulátorokkal működik

|                                     | M18 BLID2-0X      | M18 BLID2-502X    |
|-------------------------------------|-------------------|-------------------|
| Feszültség (V)                      | 18                | 18                |
| Akkumulátor típusa                  | Li-ion            | Li-ion            |
| Akkumulátor kapacitás (Ah)          | –                 | 5.0               |
| Akkumulátorral együtt szállítva     | 0                 | 2                 |
| Töltő                               | –                 | 59 perc           |
| Üresjárati fordulatszám (ford/perc) | 1700/2600/0-3400  | 1700/2600/0-3400  |
| Ütésszám (ütés/perc)                | 1500/3400/0-4200  | 1500/3400/0-4200  |
| Max. nyomaték (Nm)                  | 180               | 180               |
| Szerszám befogás                    | 1/4" Hex          | 1/4" Hex          |
| Súly akkumulátorral (kg)            | –                 | 1.7               |
| Kiszerve                            | Heavy Duty koffer | Heavy Duty koffer |
| Cikkszám                            | 4933464519        | 4933464520        |
| EAN kód                             | 4058546224646     | 4058546224653     |

|                                     | M18 CBLID-0   | M18 CBLID-402C |
|-------------------------------------|---------------|----------------|
| Feszültség (V)                      | 18            | 18             |
| Akkumulátor típusa                  | Li-ion        | Li-ion         |
| Akkumulátor kapacitás (Ah)          | –             | 4.0            |
| Akkumulátorral együtt szállítva     | 0             | 2              |
| Töltő                               | –             | 80 perc        |
| Üresjárati fordulatszám (ford/perc) | 0 - 3400      | 0 - 3400       |
| Ütésszám (ütés/perc)                | 0 - 4200      | 0 - 4200       |
| Max. nyomaték (Nm)                  | 180           | 180            |
| Szerszám befogás                    | 1/4" Hex      | 1/4" Hex       |
| Súly akkumulátorral (kg)            | –             | 1.7            |
| Kiszerve                            | –             | Szerszámkoffer |
| Cikkszám                            | 4933464476    | 4933464534     |
| EAN kód                             | 4058546224219 | 4058546224790  |

|                                     | M18 BID-0         | M18 BID-202C      | M18 BID-402C      |
|-------------------------------------|-------------------|-------------------|-------------------|
| Feszültség (V)                      | 18                | 18                | 18                |
| Akkumulátor típusa                  | Li-ion            | Li-ion            | Li-ion            |
| Akkumulátor kapacitás (Ah)          | –                 | 2.0               | 4.0               |
| Akkumulátorral együtt szállítva     | 0                 | 2                 | 2                 |
| Töltő                               | –                 | 40 perc           | 80 perc           |
| Üresjárati fordulatszám (ford/perc) | 0 - 2000/0 - 2750 | 0 - 2000/0 - 2750 | 0 - 2000/0 - 2750 |
| Ütésszám (ütés/perc)                | 0 - 2450/0 - 3450 | 0 - 2450/0 - 3450 | 0 - 2450/0 - 3450 |
| Szerszám befogás                    | 1/4" Hex          | 1/4" Hex          | 1/4" Hex          |
| Max. nyomaték (Nm)                  | 180               | 180               | 180               |
| Súly akkumulátorral (kg)            | –                 | 1.4               | 1.7               |
| Kiszerve                            | –                 | Szerszámkoffer    | Szerszámkoffer    |
| Cikkszám                            | 4933443570        | 4933443585        | 4933443580        |
| EAN kód                             | 4002395003235     | 4002395003259     | 4002395003242     |

|                                     | M18 BRAID-0         |
|-------------------------------------|---------------------|
| Feszültség (V)                      | 18                  |
| Akkumulátor típusa                  | Li-ion              |
| Akkumulátor kapacitás (Ah)          | –                   |
| Akkumulátorral együtt szállítva     | 0                   |
| Töltő                               | –                   |
| Üresjárati fordulatszám (ford/perc) | 0 - 1500 / 0 - 2250 |
| Ütésszám (ütés/perc)                | 0 - 2400 / 0 - 3400 |
| Szerszám befogás                    | 1/4" Hex            |
| Max. nyomaték (Nm)                  | 41 / 81             |
| Súly akkumulátorral (kg)            | 1.8                 |
| Kiszerve                            | –                   |
| Cikkszám                            | 4933447891          |
| EAN kód                             | 4002395006663       |

## M18 FSGC

M18 FUEL

M18 FUEL™ CSAVAROZÓ  
GIPSZKARTONHOZ  
CSAVAROZÓTÁRRAL

- Milwaukee® tervezésű és gyártású, szénkefe nélküli POWERSTATE™ motor: akár 10x hosszabb élettartam és akár 60%-kal nagyobb teljesítmény
- REDLINK PLUS™ intelligens elektronika: a fejlett digitális túlterhelésvédelem az akkumulátor és a gép védelméért, javítja a gép teljesítményét terhelés alatt
- A REDLITHIUM-ION™ akkumulátor kitűnő minőségű konstrukciót és elektronikát kínál, valamint lemerülés-biztos, így hosszabb működési időt és hosszabb ideig tartó munkavégzést biztosít az akkumulátor élettartama alatt
- AUTO-START™ technológia: aktiválása után a csavarozógép csak a csavarra való ráhelyezéskor kap energiátáplálást, és ez páratlan működési időt biztosít
- Gyorskioldó 1/4" Hex tokmány a gyors bitcseréért
- Állítható fej lehetővé teszi a csavarozás mélységének beállítását
- Eltávolítható csavarozótár lehetővé teszi a használat számára, hogy gépet önálló csavarozó gépként használja
- A csavarozótár intuitív konstrukciója lehetővé teszi a gipszkarton por könnyű tisztítását
- A gép leejtése ellen megerősített csavaradagoló tartozék véd

## M18 FSGC-202X

|                                    |                   |
|------------------------------------|-------------------|
| Feszültség (V)                     | 18                |
| Akkumulátor típusa                 | Li-ion            |
| Akkumulátor kapacitás (Ah)         | 2.0               |
| Akkumulátorral együtt szállítva    | 2                 |
| Töltő                              | 26 perc           |
| Üresjárat fordulatszám (ford/perc) | 0 - 4500          |
| Facsarok (mm)                      | 6                 |
| Max. statikus forgatónyomaték (Nm) | 13                |
| Szerszám befogás                   | 1/4" Hex          |
| Súly akkumulátorral (kg)           | 2.0               |
| Kiszerve                           | Heavy Duty koffer |
| Cikkszám                           | 4933459199        |
| EAN kód                            | 4002395289943     |

## M18 FSG

M18 FUEL

M18 FUEL™ CSAVAROZÓ  
GIPSZKARTONHOZ

- Milwaukee® tervezésű és gyártású, szénkefe nélküli POWERSTATE™ motor: akár 10x hosszabb élettartam és akár 60%-kal több erő
- REDLINK PLUS™ intelligens elektronika: a fejlett digitális túlterhelésvédelem az akkumulátor és a gép védelméért, javítja a gép teljesítményét terhelés alatt
- A REDLITHIUM-ION™ akkumulátor kitűnő minőségű konstrukciót és elektronikát kínál, valamint lemerülés-biztos, így hosszabb működési időt és hosszabb ideig tartó munkavégzést biztosít az akkumulátor élettartama alatt
- AUTO-START™ technológia: aktiválása után a csavarozógép csak a csavarra való ráhelyezéskor kap energiátáplálást, és ez páratlan működési időt biztosít
- Gyorskioldó 1/4" Hex tokmány a gyors bitcseréért
- Állítható fej lehetővé teszi a csavarozás mélységének beállítását
- Egyedi cellafelügyelő rendszer optimalizálja a működési időt és biztosítja az akkumulátor hosszú élettartamát
- Töltésszintjelző kimutatja az akkumulátor töltöttségi szintjét
- LED világítás
- Teljesen fém megfordítható övcsat - gyors és könnyű szerszám tárolás
- Rugalmas akkumulátor rendszerrel - Milwaukee® M18™ akkumulátorokkal működik

## M18 FSG-0X

|                                    |                   |
|------------------------------------|-------------------|
| Feszültség (V)                     | 18                |
| Akkumulátor típusa                 | Li-ion            |
| Akkumulátor kapacitás (Ah)         | -                 |
| Akkumulátorral együtt szállítva    | 0                 |
| Töltő                              | -                 |
| Üresjárat fordulatszám (ford/perc) | 0 - 4500          |
| Facsarok (mm)                      | 6                 |
| Max. statikus forgatónyomaték (Nm) | 13                |
| Szerszám befogás                   | 1/4" Hex          |
| Súly akkumulátorral (kg)           | 1.6               |
| Kiszerve                           | Heavy Duty koffer |
| Cikkszám                           | 4933459201        |
| EAN kód                            | 4002395289967     |

## M18 ONEFHIWF34

M18 FUEL

M18 FUEL™ ONE-KEY™ 3/4" NAGY NYOMATÉKÚ ÜTVECSAVAROZÓ  
BIZTOSÍTÓGYŰRŰVEL

- Az M18 FUEL™ nagy nyomatékú, ONE-KEY™ technológiával ellátott ütveesavarozó 1627 Nm rögzítő nyomatékokat biztosít 213 mm-es kompakt méretben, ami jobb hozzáférést biztosít a szűk helyeken
- A DRIVE CONTROL™ lehetővé teszi a felhasználó számára a különböző fordulatszámok közötti váltást és a nyomatékállítást
- 4. fokozat: 2034 Nm dugókulcsra ható nyomatékokat biztosít, majd 750 ford/percre vált a páratlan vezérelhetőség érdekében rögzítőelemek eltávolításakor
- A beépített ütészámológó szenzor növeli a kiválasztott nyomaték következetes ismételtetését
- Gépbeállítások komplett testreszabása ONE-KEY™ alkalmazáson keresztül a gépek Ön igényeihez való beállításához
- A ONE-KEY™ eszközkövetés és biztonság olyan felhőalapú készletfelügyeleti platformot kínál, mely támogatja a helymeghatározást és a lopás megelőzését is
- 1/2" biztosítógyűrűs befogás
- Rugalmas akkumulátor rendszerrel - Milwaukee® M18™ akkumulátorokkal működik

**ONE-KEY™**  
UNLOCKING THE DIGITAL JOBSITE™



|                                    | M18 ONEFHIWF34-0X          | M18 ONEFHIWF34-502X        |
|------------------------------------|----------------------------|----------------------------|
| Feszültség (V)                     | 18                         | 18                         |
| Akkumulátor típusa                 | Li-ion                     | Li-ion                     |
| Akkumulátor kapacitás (Ah)         | -                          | 5.0                        |
| Akkumulátorral együtt szállítva    | 0                          | 2                          |
| Töltő                              | -                          | 59 perc                    |
| Üresjárat fordulatszám (ford/perc) | 0-800/0-1300/0-1800/0-1800 | 0-800/0-1300/0-1800/0-1800 |
| Ütésszám (ütés/perc)               | 0-850/0-1850/0-2400/0-2400 | 0-850/0-1850/0-2400/0-2400 |
| Szerszám befogás                   | 1/2" négyszög              | 1/2" négyszög              |
| Max. nyomaték rögzítéshez (Nm)     | 1627                       | 1627                       |
| Dugókulcsra ható nyomaték (Nm)     | 2034                       | 2034                       |
| Súly akkumulátorral (kg)           | -                          | 3.5                        |
| Kiszerve                           | Heavy Duty koffer          | Heavy Duty koffer          |
| Cikkszám                           | 4933459729                 | 4933459730                 |
| EAN kód                            | 4058546029012              | 4058546029029              |



Teljes körű testreszabás a ONE-KEY™ alkalmazással



Profilok mentése a felhasználástól függő, megismételhető pontosság érdekében



A teljes készlet felügyelése a flottamenedzsment funkcióval

## M18 ONEFHIWF12

**M18 FUEL™ ONE-KEY™ 1/2" NAGY NYOMATÉKÚ ÜTVECSAVAROZÓ BIZTOSÍTÓGYŰRŰVEL**



**ONE-KEY™**  
UNLOCKING THE DIGITAL JOBSITE.



- Az M18 FUEL™ nagy nyomatékú, ONE-KEY™ technológiával ellátott ütvecsavarozó 1356 Nm rögzítő nyomatékot biztosít 213 mm-es kompakt méretben, ami jobb hozzáférést biztosít a szűk helyeken
- A Milwaukee® DRIVE CONTROL™ lehetővé teszi a felhasználó számára a különböző fordulatszámok közötti váltást és a nyomatékállítást
- 4. fokozat: 1898 Nm dugókulcsra ható nyomatékot biztosít, majd 750 ford/percre vált a páratlan vezérelhetőség érdekében rögzítőelemek eltávolításakor
- A beépített ütésszámláló szenzor növeli a kiválasztott nyomaték következetes ismételhetőségét
- Gépbeállítások komplett testreszabása ONE-KEY™ alkalmazáson keresztül a gépek Ön igényeivel való beállításához
- A ONE-KEY™ eszközkövetés és biztonság olyan felhőalapú készletfelügyeleti platformot kínál, mely támogatja a helymeghatározást és a lopás megelőzését is
- 1/2" biztosítógyűrűs befogás
- Rugalmas akkumulátor rendszerrel - Milwaukee® M18™ akkumulátorokkal működik

|                                    | M18 ONEFHIWF12-0X          | M18 ONEFHIWF12-502X        |
|------------------------------------|----------------------------|----------------------------|
| Feszültség (V)                     | 18                         | 18                         |
| Akkumulátor típusa                 | Li-ion                     | Li-ion                     |
| Akkumulátor kapacitás (Ah)         | –                          | 5.0                        |
| Akkumulátorral együtt szállítva    | 0                          | 2                          |
| Töltő                              | –                          | 59 perc                    |
| Üresjárat fordulatszám (ford/perc) | 0-550/0-1400/0-1750/0-1750 | 0-950/0-1400/0-1750/0-1750 |
| Ütésszám (ütés/perc)               | 0-950/0-1750/0-2100/0-2100 | 0-950/0-1750/0-2100/0-2100 |
| Szerszám befogás                   | 1/2" négyszög              | 1/2" négyszög              |
| Max. nyomaték rögzítéshez (Nm)     | 130/400/1356/1356          | 130/400/1356/1356          |
| Dugókulcsra ható nyomaték (Nm)     | 1898                       | 1898                       |
| Súly akkumulátorral (kg)           | –                          | 3.3                        |
| Kiszerezve                         | Heavy Duty koffer          | Heavy Duty koffer          |
| Cikkszám                           | 4933459726                 | 4933459727                 |
| EAN kód                            | 4058546028985              | 4058546028992              |

## M18 ONEFHIWP12

**M18 FUEL™ ONE-KEY™ 1/2" NAGY NYOMATÉKÚ ÜTVECSAVAROZÓ ÜTKÖZCÉSPALL**



**ONE-KEY™**  
UNLOCKING THE DIGITAL JOBSITE.



- Az M18 FUEL™ nagy nyomatékú, ONE-KEY™ technológiával ellátott ütvecsavarozó 1017 Nm rögzítő nyomatékot biztosít 206 mm-es kompakt méretben, ami jobb hozzáférést biztosít a szűk helyeken
- A Milwaukee® DRIVE CONTROL™ lehetővé teszi a felhasználó számára a különböző fordulatszámok közötti váltást és a nyomatékállítást
- 4. fokozat: 1491 Nm dugókulcsra ható nyomatékot biztosít, majd 750 ford/percre vált a páratlan vezérelhetőség érdekében rögzítőelemek eltávolításakor
- Az beépített ütésszámláló szenzor növeli a kiválasztott nyomaték következetes ismételhetőségét
- Gépbeállítások komplett testreszabása ONE-KEY™ alkalmazáson keresztül a gépek Ön igényeivel való beállításához
- A ONE-KEY™ eszközkövetés és biztonság olyan felhőalapú készletfelügyeleti platformot kínál, mely támogatja a helymeghatározást és a lopás megelőzését is
- 1/2" befogás a maximális hatásfok érdekében
- Rugalmas akkumulátor rendszerrel - Milwaukee® M18™ akkumulátorokkal működik

|                                    | M18 ONEFHIWP12-0X           | M18 ONEFHIWP12-502X         |
|------------------------------------|-----------------------------|-----------------------------|
| Feszültség (V)                     | 18                          | 18                          |
| Akkumulátor típusa                 | Li-ion                      | Li-ion                      |
| Akkumulátor kapacitás (Ah)         | –                           | 5.0                         |
| Akkumulátorral együtt szállítva    | 0                           | 2                           |
| Töltő                              | –                           | 59 perc                     |
| Üresjárat fordulatszám (ford/perc) | 0-950/0-1500/0-1800/0-1800  | 0-950/0-1500/0-1800/0-1800  |
| Ütésszám (ütés/perc)               | 0-1150/0-2100/0-2400/0-2400 | 0-1150/0-2100/0-2400/0-2400 |
| Szerszám befogás                   | 1/2" négyszög               | 1/2" négyszög               |
| Max. nyomaték rögzítéshez (Nm)     | 190/400/1017/1017           | 190/400/1017/1017           |
| Dugókulcsra ható nyomaték (Nm)     | 1491                        | 1491                        |
| Súly akkumulátorral (kg)           | –                           | 3.2                         |
| Kiszerezve                         | Heavy Duty koffer           | Heavy Duty koffer           |
| Cikkszám                           | 4933459726                  | 4933459725                  |
| EAN kód                            | 4058546028961               | 4058546028978               |

## M18 FHIWF12

**FUEL**

**M18 FUEL™ 1/2" NAGY NYOMATÉKÚ ÜTVECSAVAROZÓ BIZTOSÍTÓGYŰRŰVEL**



- Az M18 FUEL™ nagy nyomatékú ütvecsavarozó 1356 Nm rögzítő nyomatékot biztosít 213 mm-es kompakt méretben, ami jobb hozzáférést biztosít a szűk helyeken
- A Milwaukee® DRIVE CONTROL™ lehetővé teszi a felhasználó számára a különböző fordulatszámok közötti váltást és a nyomatékállítást
- 4. fokozat: 1898 Nm dugókulcsra ható nyomatékot biztosít, majd 750 ford/percre vált a páratlan vezérelhetőség érdekében rögzítőelemek eltávolításakor
- 1/2" biztosítógyűrűs befogás
- Az új LED fény 40 százalékkal erősebb a korábbi modellnél
- A Milwaukee® POWERSTATE™ szénkefe nélküli motor nagyobb hatékonyságot nyújt, hosszabb ideig működik és maximális teljesítményt biztosít
- A REDLINK PLUS™ intelligens rendszer fejlett digitális túlterhelésvédelmet biztosít a szerszám és az akkumulátor számára, valamint egyedülálló módon növeli a szerszám teljesítményét terhelés alatt
- A REDLITHIUM-ION™ akkumulátor kiténő minőségű konstrukciót és elektronikát kínál, valamint lemerülés-biztos, így hosszabb működési időt és hosszabb ideig tartó munkavégzést biztosít az akkumulátor élettartama alatt

|                                    | M18 FHIWF12-0X             | M18 FHIWF12-502X           |
|------------------------------------|----------------------------|----------------------------|
| Feszültség (V)                     | 18                         | 18                         |
| Akkumulátor típusa                 | Li-ion                     | Li-ion                     |
| Akkumulátor kapacitás (Ah)         | –                          | 5.0                        |
| Akkumulátorral együtt szállítva    | 0                          | 2                          |
| Töltő                              | –                          | 59 perc                    |
| Üresjárat fordulatszám (ford/perc) | 0-550/0-1400/0-1750/0-1750 | 0-950/0-1400/0-1750/0-1750 |
| Ütésszám (ütés/perc)               | 0-950/0-1750/0-2100/0-2100 | 0-950/0-1750/0-2100/0-2100 |
| Szerszám befogás                   | 1/2" négyszög              | 1/2" négyszög              |
| Max. nyomaték rögzítéshez (Nm)     | 130/400/1356/1356          | 130/400/1356/1356          |
| Dugókulcsra ható nyomaték (Nm)     | 1898                       | 1898                       |
| Súly akkumulátorral (kg)           | –                          | 3.3                        |
| Kiszerezve                         | Heavy Duty koffer          | Heavy Duty koffer          |
| Cikkszám                           | 4933459695                 | 4933459696                 |
| EAN kód                            | 4058546028671              | 4058546028688              |

## M18 FHIWP12

**FUEL**

**M18 FUEL™ 1/2" NAGY NYOMATÉKÚ ÜTVECSAVAROZÓ ÜTKÖZCÉSPALL**

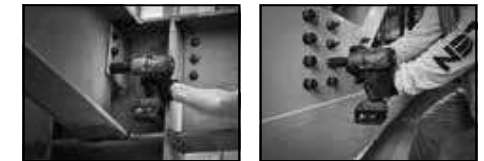

- Az M18 FUEL™ nagy nyomatékú ütvecsavarozó 1017 Nm rögzítő nyomatékot biztosít 206 mm-es kompakt méretben, ami jobb hozzáférést biztosít a szűk helyeken
- A Milwaukee® DRIVE CONTROL™ lehetővé teszi a felhasználó számára a különböző fordulatszámok közötti váltást és a nyomatékállítást
- 4. fokozat: 1491 Nm dugókulcsra ható nyomatékot biztosít, majd 750 ford/percre vált a páratlan vezérelhetőség érdekében rögzítőelemek eltávolításakor
- 1/2" befogás a maximális hatásfok érdekében
- Az új LED fény 40 százalékkal erősebb a korábbi modellnél
- A Milwaukee® POWERSTATE™ szénkefe nélküli motor nagyobb hatékonyságot nyújt, hosszabb ideig működik és maximális teljesítményt biztosít
- A REDLINK PLUS™ intelligens rendszer fejlett digitális túlterhelésvédelmet biztosít a szerszám és az akkumulátor számára, valamint egyedülálló módon növeli a szerszám teljesítményét terhelés alatt
- A REDLITHIUM-ION™ akkumulátor kiténő minőségű konstrukciót és elektronikát kínál, valamint lemerülés-biztos, így hosszabb működési időt és hosszabb ideig tartó munkavégzést biztosít az akkumulátor élettartama alatt

|                                    | M18 FHIWP12-0X              | M18 FHIWP12-502X            |
|------------------------------------|-----------------------------|-----------------------------|
| Feszültség (V)                     | 18                          | 18                          |
| Akkumulátor típusa                 | Li-ion                      | Li-ion                      |
| Akkumulátor kapacitás (Ah)         | –                           | 5.0                         |
| Akkumulátorral együtt szállítva    | 0                           | 2                           |
| Töltő                              | –                           | 59 perc                     |
| Üresjárat fordulatszám (ford/perc) | 0-950/0-1500/0-1800/0-1800  | 0-950/0-1500/0-1800/0-1800  |
| Ütésszám (ütés/perc)               | 0-1150/0-2100/0-2400/0-2400 | 0-1150/0-2100/0-2400/0-2400 |
| Szerszám befogás                   | 1/2" négyszög               | 1/2" négyszög               |
| Max. nyomaték rögzítéshez (Nm)     | 190/400/1017/1017           | 190/400/1017/1017           |
| Dugókulcsra ható nyomaték (Nm)     | 1491                        | 1491                        |
| Súly akkumulátorral (kg)           | –                           | 3.2                         |
| Kiszerezve                         | Heavy Duty koffer           | Heavy Duty koffer           |
| Cikkszám                           | 4933459692                  | 4933459693                  |
| EAN kód                            | 4058546028640               | 4058546028657               |



**M18 FMTIWF12** **FUEL**
**M18 FUEL™ 1/2" KÖZEPES NYOMATÉKÚ ÜTVECSAVARÓZÓ BIZTOSÍTÓGYŰRŰVEL**

- Az M18 FUEL™ ütvecsavarozó 610 Nm nyomatékot szolgáltat, csupán 170 mm hosszú
- Milwaukee® DRIVE CONTROL™ lehetővé teszi a különböző sebességfokozatok közti átváltást és a nyomatékszabályozást
- Milwaukee® tervezésű és gyártású, szénkefe nélküli POWERSTATE™ motor: hosszabb élettartam és nagyobb teljesítmény
- REDLINK PLUS™ intelligens elektronika: a fejlett digitális túlterhelésvédelem az akkumulátor és a gép védelméért, javítja a gép teljesítményét terhelés alatt
- A REDLITHIUM-ION™ akkumulátor kitűnő minőségű konstrukciót és elektronikát kínál, valamint lemerülés-biztos, így hosszabb működési időt és hosszabb ideig tartó munkavégzést biztosít az akkumulátor élettartama alatt
- Egyedi cellafigyelő rendszer
- 1/2" négyfogú biztosítógyűrű
- Töltésszintjelző és LED fény
- Rugalmas akkumulátor rendszerrel - az összes Milwaukee® M18™ akkumulátorral működik

|                                    | M18 FMTIWF12-0X   | M18 FMTIWF12-502X |
|------------------------------------|-------------------|-------------------|
| Feszültség (V)                     | 18                | 18                |
| Akkumulátor típusa                 | Li-ion            | Li-ion            |
| Akkumulátor kapacitás (Ah)         | –                 | 5.0               |
| Akkumulátorral együtt szállítva    | 0                 | 2                 |
| Töltő                              | –                 | 59 perc           |
| Üresjárat fordulatszám (ford/perc) | 510/2100/2400     | 510/2100/2400     |
| Ütésszám (ütés/perc)               | 420/2700/3000     | 420/2700/3000     |
| Szerszám befogás                   | 1/2" négyfogú     | 1/2" négyfogú     |
| Max. nyomaték (Nm)                 | 130/550/610       | 130/550/610       |
| Súly akkumulátorral (kg)           | –                 | 2.4               |
| Kiszerezve                         | Heavy Duty koffer | Heavy Duty koffer |
| Cikkszám                           | 4933459189        | 4933459185        |
| EAN kód                            | 4002395289240     | 4002395289202     |

**M18 FMTIWP12** **FUEL**
**M18 FUEL™ 1/2" KÖZEPES NYOMATÉKÚ ÜTVECSAVARÓZÓ ÜTKÖZŐCSAPPAL**

- Az M18 FUEL™ közepes nyomatékú ütvecsavarozó 610 Nm nyomatékot szolgáltat, csupán 170 mm hosszú
- Milwaukee® DRIVE CONTROL™ lehetővé teszi a különböző sebességfokozatok közti átváltást és a nyomatékszabályozást
- Milwaukee® tervezésű és gyártású, szénkefe nélküli POWERSTATE™ motor: hosszabb élettartam és nagyobb teljesítmény
- REDLINK PLUS™ intelligens elektronika: a fejlett digitális túlterhelésvédelem az akkumulátor és a gép védelméért, javítja a gép teljesítményét terhelés alatt
- A REDLITHIUM-ION™ akkumulátor kitűnő minőségű konstrukciót és elektronikát kínál, valamint lemerülés-biztos, így hosszabb működési időt és hosszabb ideig tartó munkavégzést biztosít az akkumulátor élettartama alatt
- Egyedi cellafigyelő rendszer
- 1/2" négyfogú ütközőcsap
- Töltésszintjelző és LED fény
- Rugalmas akkumulátor rendszerrel - az összes Milwaukee® M18™ akkumulátorral működik

|                                    | M18 FMTIWP12-0X   | M18 FMTIWP12-502X |
|------------------------------------|-------------------|-------------------|
| Feszültség (V)                     | 18                | 18                |
| Akkumulátor típusa                 | Li-ion            | Li-ion            |
| Akkumulátor kapacitás (Ah)         | –                 | 5.0               |
| Akkumulátorral együtt szállítva    | 0                 | 2                 |
| Töltő                              | –                 | 59 perc           |
| Üresjárat fordulatszám (ford/perc) | 1700/2100/2400    | 1700/2100/2400    |
| Ütésszám (ütés/perc)               | 2300/2700/3000    | 2300/2700/3000    |
| Szerszám befogás                   | 1/2" négyfogú     | 1/2" négyfogú     |
| Max. nyomaték (Nm)                 | 430/550/610       | 430/550/610       |
| Súly akkumulátorral (kg)           | –                 | 2.4               |
| Kiszerezve                         | Heavy Duty koffer | Heavy Duty koffer |
| Cikkszám                           | 4933459188        | 4933459183        |
| EAN kód                            | 4002395289233     | 4002395288588     |

**HD18 HIWF**
**M18™ ÜTVECSAVARÓZÓ BIZTOSÍTÓGYŰRŰVEL**

- A legerőteljesebb 18 voltos akkumulátoros ütvecsavarozó kategóriájában
- A Milwaukee® nagy teljesítményű 4 pólusú motorja megdöbbentő 610 Nm nyomatékot szolgáltat, ideális a legkeményebb munkálatokhoz
- REDLINK™ túlterhelés védelmi elektronika a gépben és az akkumulátorban, kategóriájában a legjobb tartósságot biztosítja
- 1/2" négyfogú befogógyűrű
- Kiváló a nagy igénybevételű alkalmazásokhoz, mint acél megmunkálás, rögzítések, ipari kivitelezés és gépjárműipari szerelések
- Könnyű súly és ergonomikus kialakítás
- Egyedi cellafigyelő rendszer optimalizálja a működési időt és biztosítja az akkumulátor hosszú élettartamát
- Töltésszintjelző kimutatja az akkumulátor töltöttségi szintjét
- A REDLITHIUM-ION™ akkumulátor kitűnő minőségű konstrukciót és elektronikát kínál, valamint lemerülés-biztos, így hosszabb működési időt és hosszabb ideig tartó munkavégzést biztosít az akkumulátor élettartama alatt
- Rugalmas akkumulátor rendszerrel - Milwaukee® M18™ akkumulátorokkal működik

|                                    | HD18 HIWF-0   | HD18 HIWF-402C |
|------------------------------------|---------------|----------------|
| Feszültség (V)                     | 18            | 18             |
| Akkumulátor típusa                 | Li-ion        | Li-ion         |
| Akkumulátor kapacitás (Ah)         | –             | 4.0            |
| Akkumulátorral együtt szállítva    | 0             | 2              |
| Töltő                              | –             | 80 perc        |
| Üresjárat fordulatszám (ford/perc) | 0 - 1900      | 0 - 1900       |
| Szerszám befogás                   | 1/2" négyfogú | 1/2" négyfogú  |
| Ütésszám (ütés/perc)               | 0 - 2200      | 0 - 2200       |
| Max. nyomaték (Nm)                 | 610           | 610            |
| Súly akkumulátorral (kg)           | –             | 3.0            |
| Kiszerezve                         | –             | Szerszámkoffer |
| Cikkszám                           | 4933441794    | 4933441789     |
| EAN kód                            | 4002395002313 | 4002395002290  |

**HD18 HIW**
**M18™ ÜTVECSAVARÓZÓ ÜTKÖZŐCSAPPAL**

- A legerőteljesebb 18 voltos ütvecsavarozó kategóriájában
- A Milwaukee® nagy teljesítményű 4 pólusú motorja megdöbbentő 610 Nm nyomatékot szolgáltat, ideális a legkeményebb munkálatokhoz
- REDLINK™ túlterhelés védelmi elektronika a gépben és az akkumulátorban, kategóriájában a legjobb tartósságot biztosítja
- 1/2" meghajtás lapos fejú ütközőcsappal, hogy a dugókulcs ne essen le
- Kiváló a nagy igénybevételű alkalmazásokhoz, mint acél megmunkálás, rögzítések, ipari kivitelezés és gépjárműipari szerelések
- Könnyű súly és ergonomikus kialakítás
- Egyedi cellafigyelő rendszer optimalizálja a működési időt és biztosítja az akkumulátor hosszú élettartamát
- Töltésszintjelző kimutatja az akkumulátor töltöttségi szintjét
- A REDLITHIUM-ION™ akkumulátor kitűnő minőségű konstrukciót és elektronikát kínál, valamint lemerülés-biztos, így hosszabb működési időt és hosszabb ideig tartó munkavégzést biztosít az akkumulátor élettartama alatt
- Rugalmas akkumulátor rendszerrel - Milwaukee® M18™ akkumulátorokkal működik

|                                    | HD18 HIW-0    | HD18 HIW-402C  |
|------------------------------------|---------------|----------------|
| Feszültség (V)                     | 18            | 18             |
| Akkumulátor típusa                 | Li-ion        | Li-ion         |
| Akkumulátor kapacitás (Ah)         | –             | 4.0            |
| Akkumulátorral együtt szállítva    | 0             | 2              |
| Töltő                              | –             | 80 perc        |
| Üresjárat fordulatszám (ford/perc) | 0 - 1900      | 0 - 1900       |
| Szerszám befogás                   | 1/2" négyfogú | 1/2" négyfogú  |
| Ütésszám (ütés/perc)               | 0 - 2200      | 0 - 2200       |
| Max. nyomaték (Nm)                 | 610           | 610            |
| Súly akkumulátorral (kg)           | –             | 3.0            |
| Kiszerezve                         | –             | Szerszámkoffer |
| Cikkszám                           | 4933416195    | 4933441260     |
| EAN kód                            | 4002395236879 | 4002395001330  |

**M18 ONEIWF12** **FUEL**
**M18 FUEL™ ONE-KEY™  
1/2" ÜTVECSAVARÓZÓ  
BIZTOSÍTÓGYŰRŰVEL**

**ONE-KEY**  
UNLOCKING THE DIGITAL JOBSITE.

- M18 FIW – ONE-KEY™ technológiával
- Csatlakozzon Bluetooth® eszközön keresztül a Milwaukee® ONE-KEY™ alkalmazáshoz
- Gépbeállítások komplett testreszabása ONE-KEY™ alkalmazáson keresztül a gépek Ön igényeihez való beállításához
- Beállíthatja a sebességet, nyomatékot, indítási és befejezési sebességeket és LED lámpát
- Végezze el bármely alkalmazás konfigurálását, kiválasztva az optimális gép beállításokat az ismételt pontosságért
- Programozzon / mentse el profilokat a páratlan vezérelhetőségért
- Válasszon az alkalmazás profilok választékából vagy gyorsan hozza létre a saját profilját, hogy a gép minden indításakor tökéletes eredményeket kapjon
- Mentse el akár 4 egyedi beállítást a gépek memóriájába a munkahelyen való gyors kiválasztás érdekében
- A ONE-KEY™ alkalmazás készletgazdálkodás funkcióit is biztosít az Ön komplett gép / berendezés állományának teljes kezelése érdekében
- Rugalmas akkumulátor rendszerrel - Milwaukee® M18™ akkumulátorokkal működik

|                                    | M18 ONEIWF12-0X     | M18 ONEIWF12-502X   |
|------------------------------------|---------------------|---------------------|
| Feszültség (V)                     | 18                  | 18                  |
| Akkumulátor típusa                 | Li-ion              | Li-ion              |
| Akkumulátor kapacitás (Ah)         | –                   | 5.0                 |
| Akkumulátorral együtt szállítva    | 0                   | 2                   |
| Töltő                              | –                   | 59 perc             |
| Üresjárat fordulatszám (ford/perc) | 900/1400/1900/2500  | 900/1400/1900/2500  |
| Ütésszám (ütés/perc)               | 1300/2100/2550/3200 | 1300/2100/2550/3200 |
| Szerszám befogás                   | 1/2" négyzet        | 1/2" négyzet        |
| Max. nyomaték rögzítéshez (Nm)     | 300                 | 300                 |
| Max. nyomaték (Nm)                 | 40/120/220/300      | 40/120/220/300      |
| Súly akkumulátorral (kg)           | –                   | 1.8                 |
| Kiszerve                           | Heavy Duty koffer   | Heavy Duty koffer   |
| Cikkszám                           | 4933459198          | 4933451374          |
| EAN kód                            | 4002395289936       | 4002395160525       |

**M18 ONEIWP12** **FUEL**
**M18 FUEL™ ONE-KEY™  
1/2" ÜTVECSAVARÓZÓ  
ÜTKÖZŐCSAPPAL**

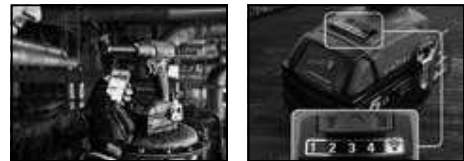
**ONE-KEY**  
UNLOCKING THE DIGITAL JOBSITE.

- M18 FIW – ONE-KEY™ technológiával
- Csatlakozzon Bluetooth® eszközön keresztül a Milwaukee® ONE-KEY™ alkalmazáshoz
- Gépbeállítások komplett testreszabása ONE-KEY™ alkalmazáson keresztül a gépek Ön igényeihez való beállításához
- Beállíthatja a sebességet, nyomatékot, indítási és befejezési sebességeket és LED lámpát
- Végezze el bármely alkalmazás konfigurálását, kiválasztva az optimális gép beállításokat az ismételt pontosságért
- Programozzon / mentse el profilokat a páratlan vezérelhetőségért
- Válasszon az alkalmazás profilok választékából vagy gyorsan hozza létre a saját profilját, hogy a gép minden indításakor tökéletes eredményeket kapjon
- Mentse el akár 4 egyedi beállítást a gépek memóriájába a munkahelyen való gyors kiválasztás érdekében
- A ONE-KEY™ alkalmazás készletgazdálkodás funkcióit is biztosít az Ön komplett gép / berendezés állományának teljes kezelése érdekében
- Rugalmas akkumulátor rendszerrel - Milwaukee® M18™ akkumulátorokkal működik

|                                    | M18 ONEIWP12-0X     | M18 ONEIWP12-502X   |
|------------------------------------|---------------------|---------------------|
| Feszültség (V)                     | 18                  | 18                  |
| Akkumulátor típusa                 | Li-ion              | Li-ion              |
| Akkumulátor kapacitás (Ah)         | –                   | 5.0                 |
| Akkumulátorral együtt szállítva    | 0                   | 2                   |
| Töltő                              | –                   | 59 perc             |
| Üresjárat fordulatszám (ford/perc) | 900/1400/1900/2500  | 900/1400/1900/2500  |
| Ütésszám (ütés/perc)               | 1300/2100/2550/3200 | 1300/2100/2550/3200 |
| Szerszám befogás                   | 1/2" négyzet        | 1/2" négyzet        |
| Max. nyomaték rögzítéshez (Nm)     | 300                 | 300                 |
| Max. nyomaték (Nm)                 | 40/120/220/300      | 40/120/220/300      |
| Súly akkumulátorral (kg)           | –                   | 1.8                 |
| Kiszerve                           | Heavy Duty koffer   | Heavy Duty koffer   |
| Cikkszám                           | 4933459197          | 4933451372          |
| EAN kód                            | 4002395289929       | 4002395160501       |

**M18 FIWF12** **FUEL**
**M18 FUEL™ 1/2" ÜTVECSAVARÓZÓ  
BIZTOSÍTÓGYŰRŰVEL**

- Milwaukee® tervezésű és kivitelezésű szénkefe nélküli POWERSTATE™ motor
- REDLINK PLUS™ intelligens elektronika: a fejlett digitális túlterhelésvédelem az akkumulátor és a gép védelméért, javítja a gép teljesítményét terhelés alatt
- A Milwaukee® DRIVE CONTROL™ lehetővé teszi a felhasználó számára a különböző fordulatszámok közötti váltást és a nyomatékállítást
- 1. fokozat: a pontos munkához
- 2. fokozat: segít megelőzni az anyag károsodását
- 3. fokozat: maximális teljesítményt nyújt a különböző alkalmazások során
- 4. fokozat: optimális a precíz munka és a maximális teljesítmény között, automatikusan beállítja a sebességet, ütésszámot és nyomatékot
- A REDLITHIUM-ION™ akkumulátor kitűnő minőségű konstrukcióit és elektronikát kínál, valamint lemerülés-biztos, így hosszabb működési időt és hosszabb ideig tartó munkavégzést biztosít az akkumulátor élettartama alatt
- Egyedi cellafigyelő rendszer optimalizálja a működési időt és biztosítja az akkumulátor hosszú élettartamát
- Töltésszintjelző és LED világítás
- Teljesen fém megfordítható övcsat - gyors és könnyű szerszám tárolás

|                                    | M18 FIWF12-0X       | M18 FIWF12-502X     |
|------------------------------------|---------------------|---------------------|
| Feszültség (V)                     | 18                  | 18                  |
| Akkumulátor típusa                 | Li-ion              | Li-ion              |
| Akkumulátor kapacitás (Ah)         | –                   | 5.0                 |
| Akkumulátorral együtt szállítva    | 0                   | 2                   |
| Töltő                              | –                   | 59 perc             |
| Üresjárat fordulatszám (ford/perc) | 1700/2000/2500/2000 | 1700/2000/2500/2000 |
| Ütésszám (ütés/perc)               | 2400/2600/3100/2600 | 2400/2600/3100/2600 |
| Szerszám befogás                   | 1/2" négyzet        | 1/2" négyzet        |
| Max. nyomaték rögzítéshez (Nm)     | 300                 | 300                 |
| Max. nyomaték (Nm)                 | 40/120/300/120      | 40/120/300/120      |
| Súly akkumulátorral (kg)           | –                   | 1.8                 |
| Kiszerve                           | Heavy Duty koffer   | Heavy Duty koffer   |
| Cikkszám                           | 4933451448          | 4933451071          |
| EAN kód                            | 4002395164080       | 4002395810550       |

**M18 FIWP12** **FUEL**
**M18 FUEL™ 1/2" ÜTVECSAVARÓZÓ  
ÜTKÖZŐCSAPPAL**

- Milwaukee® tervezésű és kivitelezésű szénkefe nélküli POWERSTATE™ motor
- REDLINK PLUS™ intelligens elektronika: a fejlett digitális túlterhelésvédelem az akkumulátor és a gép védelméért, javítja a gép teljesítményét terhelés alatt
- A Milwaukee® DRIVE CONTROL™ lehetővé teszi a felhasználó számára a különböző fordulatszámok közötti váltást és a nyomatékállítást
- 1. fokozat: a pontos munkához
- 2. fokozat: segít megelőzni az anyag károsodását
- 3. fokozat: maximális teljesítményt nyújt a különböző alkalmazások során
- 4. fokozat: optimális a precíz munka és a maximális teljesítmény között, automatikusan beállítja a sebességet, ütésszámot és nyomatékot
- A REDLITHIUM-ION™ akkumulátor kitűnő minőségű konstrukcióit és elektronikát kínál, valamint lemerülés-biztos, így hosszabb működési időt és hosszabb ideig tartó munkavégzést biztosít az akkumulátor élettartama alatt
- Egyedi cellafigyelő rendszer optimalizálja a működési időt és biztosítja az akkumulátor hosszú élettartamát
- Töltésszintjelző és LED világítás
- Teljesen fém megfordítható övcsat - gyors és könnyű szerszám tárolás

|                                    | M18 FIWP12-0X       | M18 FIWP12-502X     |
|------------------------------------|---------------------|---------------------|
| Feszültség (V)                     | 18                  | 18                  |
| Akkumulátor típusa                 | Li-ion              | Li-ion              |
| Akkumulátor kapacitás (Ah)         | –                   | 5.0                 |
| Akkumulátorral együtt szállítva    | 0                   | 2                   |
| Töltő                              | –                   | 59 perc             |
| Üresjárat fordulatszám (ford/perc) | 1700/2000/2500/2000 | 1700/2000/2500/2000 |
| Ütésszám (ütés/perc)               | 2400/2600/3100/2600 | 2400/2600/3100/2600 |
| Szerszám befogás                   | 1/2" négyzet        | 1/2" négyzet        |
| Max. nyomaték rögzítéshez (Nm)     | 300                 | 300                 |
| Max. nyomaték (Nm)                 | 40/120/300/120      | 40/120/300/120      |
| Súly akkumulátorral (kg)           | –                   | 1.8                 |
| Kiszerve                           | Heavy Duty koffer   | Heavy Duty koffer   |
| Cikkszám                           | 4933451449          | 4933451068          |
| EAN kód                            | 4002395164097       | 4002395810475       |

## M18 BIW12

### M18™ 1/2" ÜTVECSAVAROZÓ



## M18 BIW38

### M18™ 3/8" ÜTVECSAVAROZÓ



## M18 BRAIW

### M18™ 3/8" SAROK ÜTVECSAVAROZÓ



## M18 FPM

**M18 FUEL**

### M18 FUEL™ KEVERŐGÉP

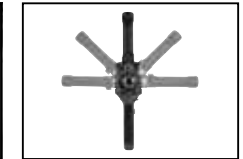

- Kompakt 1/2" ütvecsavarozó csupán 155 mm hosszú, kiváló a nehezen hozzáférhető helyeken történő munkavégzéshez
- Milwaukee® nagy teljesítményű, 4 pólusú motor maximális erőt biztosít, optimalizálva az erő súly arányt
- REDLINK™ túlterhelés védelmi elektronika a gépben és az akkumulátorban, kategóriájában a legjobb tartósságot biztosítja
- Heavy duty teljesen fém hajtóműház és hajtómű a kiemelkedő tartósságért és maximum nyomatékért
- 1/2" négyyszög tokmánybefogás a gyors és a pontos bitserélért
- Egyedi cellafigyelő rendszer optimalizálja a működési időt és biztosítja az akkumulátor hosszú élettartamát
- Töltésszintjelző és LED fény
- A REDLITHIUM-ION™ akkumulátor kitűnő minőségű konstrukciót és elektronikát kínál, valamint lemerülés-biztos, így hosszabb működési időt és hosszabb ideig tartó munkavégzést biztosít az akkumulátor élettartama alatt
- Rugalmas akkumulátor rendszerrel - Milwaukee® M18™ akkumulátorokkal működik

- Kompakt 3/8" ütvecsavarozó csupán 152 mm hosszú, kiváló a nehezen hozzáférhető helyeken történő munkavégzéshez
- REDLINK™ túlterhelés védelmi elektronika a gépben és az akkumulátorban, kategóriájában a legjobb tartósságot biztosítja
- Heavy duty teljesen fém hajtóműház és hajtómű a kiemelkedő tartósságért és maximum nyomatékért
- 3/8" négyyszög tokmánybefogás a gyors és a pontos bitserélért
- Egyedi cellafigyelő rendszer optimalizálja a működési időt és biztosítja az akkumulátor hosszú élettartamát
- Töltésszintjelző és LED fény
- A REDLITHIUM-ION™ akkumulátor kitűnő minőségű konstrukciót és elektronikát kínál, valamint lemerülés-biztos, így hosszabb működési időt és hosszabb ideig tartó munkavégzést biztosít az akkumulátor élettartama alatt
- Rugalmas akkumulátor rendszerrel - Milwaukee® M18™ akkumulátorokkal működik

- Kompakt sarok ütvecsavarozó, 307 mm hosszú, kiváló a nehezen hozzáférhető helyeken történő munkavégzéshez
- REDLINK™ túlterhelés védelmi elektronika a gépben és az akkumulátorban, kategóriájában a legjobb tartósságot biztosítja
- Teljesen fém hajtóműház és hajtóművek, a kiemelkedő tartósságért és maximum nyomatékért
- Kompakt 53 mm-es fej kialakítás
- Multi fogantyú a több pozícióban történő tartásért és maximális kényelemért
- 3/8" négyyszög tokmánybefogás
- 2 sebesség fokozat a még több alkalmazásért
- Egyedi cellafigyelő rendszer optimalizálja a működési időt és megnöveli az akkumulátor tartósságát
- Töltésszintjelző és LED fény
- A REDLITHIUM-ION™ akkumulátor kitűnő minőségű konstrukciót és elektronikát kínál, valamint lemerülés-biztos, így hosszabb működési időt és hosszabb ideig tartó munkavégzést biztosít az akkumulátor élettartama alatt
- Rugalmas akkumulátor rendszerrel - Milwaukee® M18™ akkumulátorokkal működik

- A POWERSTATE™ szénkefe nélküli motornak köszönhetően nehéz összetevőket keverhet össze, mint például beton és habarcs
- REDLINK PLUS™ intelligens elektronika: a fejlett digitális túlterhelésvédelem az akkumulátor és a gép védelméért, javítja a gép teljesítményét terhelés alatt
- A REDLITHIUM-ION™ akkumulátor kitűnő minőségű konstrukciót és elektronikát kínál, valamint lemerülés-biztos, így hosszabb működési időt és hosszabb ideig tartó munkavégzést biztosít az akkumulátor élettartama alatt
- Teljes sebességszabályozás: 3 különböző sebesség ellenőrzési mód a tiszta és következetes keverés érdekében (8-fokozatú állító tárcsa, változó sebességű kapcsoló és reteszelő gomb)
- 180°-ban állítható fogantyú, 16 módosítási beállítás annak érdekében, hogy a felhasználó preferencia és kényelem alapján optimalizálhassa a keverést
- M14 szerszám befogás
- Töltésszintjelző és LED fény
- Rugalmas akkumulátor rendszerrel - Milwaukee® M18™ akkumulátorokkal működik
- 150 mm-es hosszabítóval szállítva (M14)

|                                    | M18 BIW12-0    | M18 BIW12-402C |
|------------------------------------|----------------|----------------|
| Feszültség (V)                     | 18             | 18             |
| Akkumulátor típusa                 | Li-ion         | Li-ion         |
| Akkumulátor kapacitás (Ah)         | –              | 4.0            |
| Akkumulátorral együtt szállítva    | 0              | 2              |
| Töltő                              | –              | 80 perc        |
| Üresjárat fordulatszám (ford/perc) | 0 - 2450       | 0 - 2450       |
| Szerszám befogás                   | 1/2" négyyszög | 1/2" négyyszög |
| Ütőszám (ütés/perc)                | 0 - 3350       | 0 - 3350       |
| Max. nyomaték (Nm)                 | 240            | 240            |
| Súly akkumulátorral (kg)           | –              | 1.9            |
| Kiszerve                           | –              | Szerszámkoffer |
| Cikkszám                           | 4933443590     | 4933443607     |
| EAN kód                            | 4002395003266  | 4002395003280  |

|                                    | M18 BIW38-0    | M18 BIW38-402C |
|------------------------------------|----------------|----------------|
| Feszültség (V)                     | 18             | 18             |
| Akkumulátor típusa                 | Li-ion         | Li-ion         |
| Akkumulátor kapacitás (Ah)         | –              | 4.0            |
| Akkumulátorral együtt szállítva    | 0              | 2              |
| Töltő                              | –              | 80 perc        |
| Üresjárat fordulatszám (ford/perc) | 0 - 2450       | 0 - 2450       |
| Szerszám befogás                   | 3/8" négyyszög | 3/8" négyyszög |
| Ütőszám (ütés/perc)                | 0 - 3350       | 0 - 3350       |
| Max. nyomaték (Nm)                 | 210            | 210            |
| Súly akkumulátorral (kg)           | 1.9            | 1.9            |
| Kiszerve                           | –              | Szerszámkoffer |
| Cikkszám                           | 4933443600     | 4933443620     |
| EAN kód                            | 4002395003273  | 4002395003287  |

|                                    | M18 BRAIW-0         |
|------------------------------------|---------------------|
| Feszültség (V)                     | 18                  |
| Akkumulátor típusa                 | Li-ion              |
| Akkumulátor kapacitás (Ah)         | –                   |
| Akkumulátorral együtt szállítva    | 0                   |
| Töltő                              | –                   |
| Üresjárat fordulatszám (ford/perc) | 0 - 1500 / 0 - 2250 |
| Szerszám befogás                   | 3/8" négyyszög      |
| Ütőszám (ütés/perc)                | 0 - 2400 / 0 - 3400 |
| Max. nyomaték (Nm)                 | 40 / 76             |
| Súly akkumulátorral (kg)           | 1.8                 |
| Kiszerve                           | –                   |
| Cikkszám                           | 4933447899          |
| EAN kód                            | 4002395006670       |

|  | M18 FPM-0X        |
|--|-------------------|
| Feszültség (V)                             | 18                |
| Akkumulátor típusa                         | Li-ion            |
| Akkumulátor kapacitás (Ah)                 | –                 |
| Akkumulátorral együtt szállítva            | 0                 |
| Töltő                                      | –                 |
| Üresjárat fordulatszám (ford/perc)         | 0 - 550           |
| Szerszám befogás                           | M14               |
| Keverő maximális átmérője (mm)             | 120               |
| Ajánlott maximális keverésmennyiség (kg/l) | 20                |
| Súly akkumulátorral (kg)                   | 3.0               |
| Kiszerve                                   | Heavy Duty koffer |
| Cikkszám                                   | 4933459719        |
| EAN kód                                    | 4058546028916     |

## M18 FMDP

### M18 FUEL™ MÁGNESTALPAS FŰRŐÁLLVÁNY



M18 FUEL  
AUTO STOP



- Milwaukee® által tervezett és gyártott szénkefe nélküli POWERSTATE™ motor vezetékes fűrészi teljesítményt biztosít, és ez a fűrőállvány adja a legerősebb tartóerőt 1/4" acélon, illetve egy akkutöltéssel 40 x 18 mm-es furat készíthető
- REDLINK PLUS™ intelligens elektronika
- A REDLITHIUM-ION™ akkumulátor kitűnő minőségű konstrukciót és elektronikát kínál, valamint lemerülés-biztos, így hosszabb működési időt és hosszabb ideig tartó munkavégzést biztosít az akkumulátor élettartama alatt
- AUTOSTOP™ engedésszerű érzékelés: érzékeli a túlzott elfordulást és automatikusan kikapcsolja a fűrógép energiaellátását a legjobb felhasználó védelemért
- A 8890 N tartóerővel rendelkező, segédenergia nélküli állandó mágnes megakadályozza az esetleges mágnes kikapcsolódást
- Kétszempélyes hajtómű a megfelelő fűrészi fordulatszámért (400 és 690 ford/perc) – magfűrók és csigafűrók használatkor
- Maximális fűrészi kapacitás: 38 mm magfűrók használatkor és 13 mm egyenes szárú csigafűrók esetén
- Kulcsnélküli 19 mm-es Weldon adapter a gyors és könnyű tartozékcseréhez
- Mágnessel rögzített kenőanyagtartály, a függőleges fűrészhez

|   | M18 FMDP-0C   | M18 FMDP-502C |
|---|---------------|---------------|
| Feszültség (V)                          | 18            | 18            |
| Akkumulátor típusa                      | Li-ion        | Li-ion        |
| Akkumulátor kapacitás (Ah)              | –             | 5.0           |
| Akkumulátorral együtt szállítva         | 0             | 2             |
| Töltő                                   | –             | 59 perc       |
| Üresjárat fordulatszám (ford/perc)      | 400 / 690     | 400 / 690     |
| Marás maximális szélessége (mm)         | 38            | 38            |
| Marás maximális mélysége (mm)           | 50            | 50            |
| Max. fűrészi átmérő magfűróval (mm)     | 13            | 13            |
| Mágneses tartóerő a fűrés pontjánál (N) | 8890          | 8890          |
| Löklet hossz (mm)                       | 146           | 146           |
| Súly akkumulátorral (kg)                | –             | 13.0          |
| Kiszerve                                | Kitbox        | Kitbox        |
| Cikkszám                                | 4933451636    | 4933451012    |
| EAN kód                                 | 4002395142330 | 4002395136650 |

## M18 FLAG230XPDB

### M18 FUEL™ 230 MM NAGY SAROKCSISZOLÓ HOSSZÚ ALSÓ KAPCSOLÓVAL



M18 FUEL  
RED LITHIUM-ION™  
BATTERY TECHNOLOGY

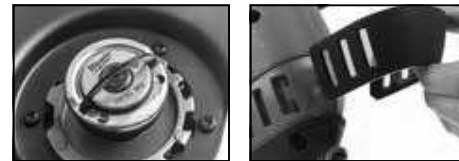

- Kategóriájában az első 18 voltos, egy akkumulátorral működő, nagy teljesítményű sarokcsiszoló, amely a vezetékes szerszámoktól könnyebb és egy töltéssel akár 68 végásra képes 42 mm-es rozsdamentes acélszeveken
- Következő generációs POWERSTATE™ szénkefe nélküli motor: Ez a Milwaukee® legerősebb motorja, amely a korábbi motorokhoz képest jobb minőségű mágneseket és 175%-kal több rezet tartalmaz
- Következő generációs REDLINK PLUS™ intelligens elektronika: a fejlett digitális túlterhelésvédelem az akkumulátor és a gép védelméért, javítja a gép teljesítményét terhelés alatt
- Az ÚJ REDLITHIUM-ION™ "High Output"™ 12.0 Ah akkumulátor kitűnő minőségű konstrukciót és elektronikát kínál, valamint lemerülés-biztos, így hosszabb működési időt és hosszabb ideig tartó munkavégzést biztosít mint bármelyik más Milwaukee® akkumulátor
- A tárcsafék gyorsabban lelassítja a tárcsát a jobb felhasználói védelem érdekében
- Nem rögzíthető biztonsági alsó kapcsoló, feszültség alatti biztonsági relé megakadályozza a gép automatikus újraindulását
- Kulcsnélküli védőburkolat
- FIXTEC any a szerszámmelküli tárcsacseréhez

|                                    | M18 FLAG180X-PDB-0   | M18 FLAG230X-PDB-0C  | M18 FLAG230X-PDB-121C |
|------------------------------------|----------------------|----------------------|-----------------------|
| Feszültség (V)                     | 18                   | 18                   | 18                    |
| Akkumulátor típusa                 | Li-ion               | Li-ion               | Li-ion                |
| Akkumulátor kapacitás (Ah)         | –                    | –                    | 12.0                  |
| Akkumulátorral együtt szállítva    | 0                    | 0                    | 1                     |
| Töltő                              | –                    | –                    | 130 perc              |
| Üresjárat fordulatszám (ford/perc) | 6600                 | 6600                 | 6600                  |
| Tárcsa átmérő (mm)                 | 180                  | 230                  | 230                   |
| Max. vágási mélység (mm)           | 40                   | 65                   | 65                    |
| Tengelymenet                       | M14                  | M14                  | M14                   |
| Súly akkumulátorral (kg)           | –                    | –                    | 5.3                   |
| Kapcsoló                           | Hosszú alsó kapcsoló | Hosszú alsó kapcsoló | Hosszú alsó kapcsoló  |
| FIXTEC szorító anyja               | Igen                 | Igen                 | Igen                  |
| Visszarugás elleni védelem         | Igen                 | Igen                 | Igen                  |
| Feszültség alatti biztonsági relé  | Igen                 | Igen                 | Igen                  |
| Kiszerve                           | –                    | Kitbox               | Kitbox                |
| Cikkszám                           | 4933464112           | 4933464114           | 4933464115            |
| EAN kód                            | 4058546220570        | 4058546220594        | 4058546220600         |

## M18 CAG125XPDB

### M18 FUEL™ 125 MM SAROKCSISZOLÓ FÉKEZŐ FUNKCIÓVAL



M18 FUEL  
RAPID STOP



- Milwaukee® tervezésű és kivitelezésű szénkefe nélküli POWERSTATE™ motor az akár 10x hosszabb élettartamért
- REDLINK PLUS™ intelligens elektronika: a fejlett digitális túlterhelésvédelem az akkumulátor és a gép védelméért, javítja a gép teljesítményét terhelés alatt
- A REDLITHIUM-ION™ akkumulátor kitűnő minőségű konstrukciót és elektronikát kínál, valamint lemerülés-biztos, így hosszabb működési időt és hosszabb ideig tartó munkavégzést biztosít az akkumulátor élettartama alatt
- RAPIDSTOP™ - a leggyorsabb csiszolókorong fékezésért (leállás kevesebb, mint 2 másodperc alatt) és a legjobb felhasználó védelemért
- Nem rögzíthető biztonsági alsó kapcsoló, feszültség alatti biztonsági relé megakadályozza a gép automatikus újraindulását
- Prémium hajtóműrendszer - ugyanaz a rendszer, mint ami a vezetékes sarokcsiszolóknak szolgáltatja a nagy teljesítményt
- Karsú fogantyú, nagyméretű alsó kapcsolóval
- Levehető porvédő a porbejutás megakadályozására
- 125 mm kulcsnélküli védőburkolat
- FIXTEC any a szerszámmelküli tárcsacseréhez
- Rezgégátló oldalsó fogantyú

|                                    | M18 CAG125X-PDB-0X   | M18 CAG125X-PDB-502X | M18 CAG125X-PDB-902X |
|------------------------------------|----------------------|----------------------|----------------------|
| Feszültség (V)                     | 18                   | 18                   | 18                   |
| Akkumulátor típusa                 | Li-ion               | Li-ion               | Li-ion               |
| Akkumulátor kapacitás (Ah)         | –                    | 5.0                  | 9.0                  |
| Akkumulátorral együtt szállítva    | 0                    | 2                    | 2                    |
| Töltő                              | –                    | 59 perc              | 95 perc              |
| Üresjárat fordulatszám (ford/perc) | 8500                 | 8500                 | 8500                 |
| Tárcsa átmérő (mm)                 | 125                  | 125                  | 125                  |
| Max. vágási mélység (mm)           | 33                   | 33                   | 33                   |
| Tengelymenet                       | M 14                 | M 14                 | M 14                 |
| Súly akkumulátorral (kg)           | –                    | 2.7                  | 3.0                  |
| Kapcsoló                           | Hosszú alsó kapcsoló | Hosszú alsó kapcsoló | Hosszú alsó kapcsoló |
| Fékezési idő (s)                   | < 2                  | < 2                  | < 2                  |
| FIXTEC szorító anyja               | Igen                 | Igen                 | Igen                 |
| Feszültség alatti biztonsági relé  | Igen                 | Igen                 | Igen                 |
| Kiszerve                           | Heavy Duty koffer    | Heavy Duty koffer    | Heavy Duty koffer    |
| Cikkszám                           | 4933451427           | 4933451544           | 4933451471           |
| EAN kód                            | 4002395162666        | 4002395145812        | 4002395162819        |

## M18 CAG115XPDB

### M18 FUEL™ 115 MM SAROKCSISZOLÓ FÉKEZŐ FUNKCIÓVAL



M18 FUEL  
RAPID STOP



- Milwaukee® tervezésű és kivitelezésű szénkefe nélküli POWERSTATE™ motor az akár 10x hosszabb élettartamért
- REDLINK PLUS™ intelligens elektronika: a fejlett digitális túlterhelésvédelem az akkumulátor és a gép védelméért, javítja a gép teljesítményét terhelés alatt
- A REDLITHIUM-ION™ akkumulátor kitűnő minőségű konstrukciót és elektronikát kínál, valamint lemerülés-biztos, így hosszabb működési időt és hosszabb ideig tartó munkavégzést biztosít az akkumulátor élettartama alatt
- RAPIDSTOP™ - a leggyorsabb csiszolókorong fékezésért (leállítás kevesebb, mint 2 másodperc alatt) és a legjobb felhasználó védelemért
- Nem rögzíthető biztonsági alsó kapcsoló, feszültség alatti biztonsági relé megakadályozza a gép automatikus újraindulását
- Prémium hajtóműrendszer - ugyanaz a rendszer, mint ami a vezetékes sarokcsiszolóknak szolgáltatja a nagy teljesítményt
- Karsú fogantyú, nagyméretű alsó kapcsolóval
- Levehető porvédő a porbejutás megakadályozására
- 115 mm kulcsnélküli védőburkolat
- FIXTEC any a szerszámmelküli tárcsacseréhez
- Rezgégátló oldalsó fogantyú

|                                    | M18 CAG115XPDB-0X    | M18 CAG115XPDB-502X  |
|------------------------------------|----------------------|----------------------|
| Feszültség (V)                     | 18                   | 18                   |
| Akkumulátor típusa                 | Li-ion               | Li-ion               |
| Akkumulátor kapacitás (Ah)         | –                    | 5.0                  |
| Akkumulátorral együtt szállítva    | 0                    | 2                    |
| Töltő                              | –                    | 59 perc              |
| Üresjárat fordulatszám (ford/perc) | 8500                 | 8500                 |
| Tárcsa átmérő (mm)                 | 115                  | 115                  |
| Max. vágási mélység (mm)           | 28                   | 28                   |
| Tengelymenet                       | M 14                 | M 14                 |
| Súly akkumulátorral (kg)           | –                    | 2.7                  |
| Kapcsoló                           | Hosszú alsó kapcsoló | Hosszú alsó kapcsoló |
| Fékezési idő (s)                   | < 2                  | < 2                  |
| FIXTEC szorító anyja               | Igen                 | Igen                 |
| Feszültség alatti biztonsági relé  | Igen                 | Igen                 |
| Kiszerve                           | Heavy Duty koffer    | Heavy Duty koffer    |
| Cikkszám                           | 4933451426           | 4933451010           |
| EAN kód                            | 4002395162659        | 4002395136636        |

## M18 CAG125XPD

### M18 FUEL™ 125 MM SAROKCSISZOLÓ HOSSZÚ ALSÓ KAPCSOLOVAL

M18 FUEL



- Milwaukee® tervezésű és kivitelezésű szénkefe nélküli POWERSTATE™ motor az akár 10x hosszabb élettartamért
- REDLINK PLUS™ intelligens elektronika: a fejlett digitális túlterhelésvédelem az akkumulátor és a gép védelméért, javítja a gép teljesítményét terhelés alatt
- A REDLITHIUM-ION™ akkumulátor kitűnő minőségű konstrukciót és elektronikát kínál, valamint lemerülés-biztos, így hosszabb működési időt és hosszabb ideig tartó munkavégzést biztosít az akkumulátor élettartama alatt
- Prémium hajtómű rendszer - ugyanaz a rendszer, mint ami a vezetékes sarokcsiszolóban szolgáltatja a nagy teljesítményt
- 125 mm kulcsnélküli védőburkolat
- 100% szerszám nélküli tárcsacsere a beépített FIXTEC rendszernek köszönhetően
- Karcsú fogantyú, nagyméretű alsó kapcsolóval
- Az eltávolítható porvédő megakadályozza, hogy a törmelék bejusson a csiszolóba, meghosszabbodott motorélettartam
- Nem rögzíthető biztonsági alsó kapcsoló, feszültség alatti biztonsági relé megakadályozza a gép automatikus újraindulását
- Egyedi cellafigyelő rendszer optimalizálja a működési időt
- Töltésszintjelző kimutatja az akkumulátor töltöttségi szintjét

## M18 CAG115XPD

### M18 FUEL™ 115 MM SAROKCSISZOLÓ HOSSZÚ ALSÓ KAPCSOLOVAL

M18 FUEL



- Milwaukee® tervezésű és kivitelezésű szénkefe nélküli POWERSTATE™ motor az akár 10x hosszabb élettartamért
- REDLINK PLUS™ intelligens elektronika: a fejlett digitális túlterhelésvédelem az akkumulátor és a gép védelméért, javítja a gép teljesítményét terhelés alatt
- A REDLITHIUM-ION™ akkumulátor kitűnő minőségű konstrukciót és elektronikát kínál, valamint lemerülés-biztos, így hosszabb működési időt és hosszabb ideig tartó munkavégzést biztosít az akkumulátor élettartama alatt
- Prémium hajtómű rendszer - ugyanaz a rendszer, mint ami a vezetékes sarokcsiszolóban szolgáltatja a nagy teljesítményt
- 115 mm kulcsnélküli védőburkolat
- 100% szerszám nélküli tárcsacsere a beépített FIXTEC rendszernek köszönhetően
- Karcsú fogantyú, nagyméretű alsó kapcsolóval
- Az eltávolítható porvédő megakadályozza, hogy a törmelék bejusson a csiszolóba, meghosszabbodott motorélettartam
- Nem rögzíthető biztonsági alsó kapcsoló, feszültség alatti biztonsági relé megakadályozza a gép automatikus újraindulását
- Egyedi cellafigyelő rendszer optimalizálja a működési időt
- Töltésszintjelző kimutatja az akkumulátor töltöttségi szintjét

## M18 CAG125X

### M18 FUEL™ 125 MM SAROKCSISZOLÓ CSÚSZTATHATÓ KAPCSOLOVAL

M18 FUEL



- Milwaukee® tervezésű és kivitelezésű szénkefe nélküli POWERSTATE™ motor a 10x hosszabb élettartamért
- REDLINK PLUS™ intelligens elektronika: a fejlett digitális túlterhelésvédelem az akkumulátor és a gép védelméért, javítja a gép teljesítményét terhelés alatt
- A REDLITHIUM-ION™ akkumulátor kitűnő minőségű konstrukciót és elektronikát kínál, valamint lemerülés-biztos, így hosszabb működési időt és hosszabb ideig tartó munkavégzést biztosít az akkumulátor élettartama alatt
- Prémium hajtóműrendszer - ugyanaz a rendszer, ami a vezetékes sarokcsiszolóban szolgáltatja a nagy teljesítményt
- 125 mm kulcsnélküli védőburkolat
- 100% szerszám nélküli tárcsacsere a beépített FIXTEC rendszernek köszönhetően
- Karcsú fogantyú kialakítás
- Levehető porvédő, megakadályozza a törmelék bejutását a motorba
- Egyedi cellafigyelő rendszer optimalizálja a működési időt
- Töltésszintjelző kimutatja az akkumulátor töltöttségi szintjét
- Rugalmas akkumulátor rendszerrel - Milwaukee® M18™ akkumulátorokkal működik

## M18 CAG115X

### M18 FUEL™ 115 MM SAROKCSISZOLÓ CSÚSZTATHATÓ KAPCSOLOVAL

M18 FUEL



- Milwaukee® tervezésű és kivitelezésű szénkefe nélküli POWERSTATE™ motor a 10x hosszabb élettartamért
- REDLINK PLUS™ intelligens elektronika: a fejlett digitális túlterhelésvédelem az akkumulátor és a gép védelméért, javítja a gép teljesítményét terhelés alatt
- A REDLITHIUM-ION™ akkumulátor kitűnő minőségű konstrukciót és elektronikát kínál, valamint lemerülés-biztos, így hosszabb működési időt és hosszabb ideig tartó munkavégzést biztosít az akkumulátor élettartama alatt
- Prémium hajtómű rendszer - ugyanaz a rendszer, ami a vezetékes sarokcsiszolóban szolgáltatja a nagy teljesítményt
- 115 mm kulcsnélküli védőburkolat
- 100% szerszám nélküli tárcsacsere a beépített FIXTEC rendszernek köszönhetően
- Karcsú fogantyú kialakítás
- Levehető porvédő, megakadályozza a törmelék bejutását a motorba
- Egyedi cellafigyelő rendszer optimalizálja a működési időt
- Töltésszintjelző kimutatja az akkumulátor töltöttségi szintjét
- Rugalmas akkumulátor rendszerrel - Milwaukee® M18™ akkumulátorokkal működik

M18 CAG125XPD-0X M18 CAG125XPD-502X

|                                    |                      |                      |
|------------------------------------|----------------------|----------------------|
| Feszültség (V)                     | 18                   | 18                   |
| Akkumulátor típusa                 | Li-ion               | Li-ion               |
| Akkumulátor kapacitás (Ah)         | -                    | 5.0                  |
| Akkumulátorral együtt szállítva    | 0                    | 2                    |
| Töltő                              | -                    | 59 perc              |
| Üresjárat fordulatszám (ford/perc) | 8500                 | 8500                 |
| Tárcsa átmérő (mm)                 | 125                  | 125                  |
| Max. vágási mélység (mm)           | 33                   | 33                   |
| Tengelymenet                       | M 14                 | M 14                 |
| Súly akkumulátorral (kg)           | -                    | 2.5                  |
| Kapcsoló                           | Hosszú alsó kapcsoló | Hosszú alsó kapcsoló |
| FIXTEC                             | Igen                 | Igen                 |
| Feszültség alatti biztonsági relé  | Igen                 | Igen                 |
| Kiszerve                           | Heavy Duty koffer    | Heavy Duty koffer    |
| Cikkszám                           | 4933451441           | 4933448864           |
| EAN kód                            | 4002395164004        | 4002395263479        |

M18 CAG115XPD-0X

|                                    |                      |  |
|------------------------------------|----------------------|--|
| Feszültség (V)                     | 18                   |  |
| Akkumulátor típusa                 | Li-ion               |  |
| Akkumulátor kapacitás (Ah)         | -                    |  |
| Akkumulátorral együtt szállítva    | 0                    |  |
| Töltő                              | -                    |  |
| Üresjárat fordulatszám (ford/perc) | 8500                 |  |
| Tárcsa átmérő (mm)                 | 115                  |  |
| Max. vágási mélység (mm)           | 28                   |  |
| Tengelymenet                       | M 14                 |  |
| Súly akkumulátorral (kg)           | 2.5                  |  |
| Kapcsoló                           | Hosszú alsó kapcsoló |  |
| FIXTEC                             | Igen                 |  |
| Feszültség alatti biztonsági relé  | Igen                 |  |
| Kiszerve                           | Heavy Duty koffer    |  |
| Cikkszám                           | 4933451440           |  |
| EAN kód                            | 4002395163397        |  |

M18 CAG125X-0X M18 CAG125X-502X

|                                    |                     |                     |
|------------------------------------|---------------------|---------------------|
| Feszültség (V)                     | 18                  | 18                  |
| Akkumulátor típusa                 | Li-ion              | Li-ion              |
| Akkumulátor kapacitás (Ah)         | -                   | 5.0                 |
| Akkumulátorral együtt szállítva    | 0                   | 2                   |
| Töltő                              | -                   | 59 perc             |
| Üresjárat fordulatszám (ford/perc) | 8500                | 8500                |
| Tárcsa átmérő (mm)                 | 125                 | 125                 |
| Max. vágási mélység (mm)           | 33                  | 33                  |
| Tengelymenet                       | M 14                | M 14                |
| Súly akkumulátorral (kg)           | -                   | 2.5                 |
| Kapcsoló                           | Csúsztható kapcsoló | Csúsztható kapcsoló |
| FIXTEC                             | Igen                | Igen                |
| Feszültség alatti biztonsági relé  | Igen                | Igen                |
| Kiszerve                           | Heavy Duty koffer   | Heavy Duty koffer   |
| Cikkszám                           | 4933451439          | 4933448866          |
| EAN kód                            | 4002395163380       | 4002395263486       |

M18 CAG115X-0X M18 CAG115X-502X

|                                    |                     |                     |
|------------------------------------|---------------------|---------------------|
| Feszültség (V)                     | 18                  | 18                  |
| Akkumulátor típusa                 | Li-ion              | Li-ion              |
| Akkumulátor kapacitás (Ah)         | -                   | 5.0                 |
| Akkumulátorral együtt szállítva    | 0                   | 2                   |
| Töltő                              | -                   | 59 perc             |
| Üresjárat fordulatszám (ford/perc) | 8500                | 8500                |
| Tárcsa átmérő (mm)                 | 115                 | 115                 |
| Max. vágási mélység (mm)           | 28                  | 28                  |
| Tengelymenet                       | M 14                | M 14                |
| Súly akkumulátorral (kg)           | -                   | 2.5                 |
| Kapcsoló                           | Csúsztható kapcsoló | Csúsztható kapcsoló |
| FIXTEC                             | Igen                | Igen                |
| Feszültség alatti biztonsági relé  | Igen                | Igen                |
| Kiszerve                           | Heavy Duty koffer   | Heavy Duty koffer   |
| Cikkszám                           | 4933451438          | 4933448861          |
| EAN kód                            | 4002395163373       | 4002395263462       |

## HD18 AG-125

### M18™ 125 MM SAROKCSISZOLÓ HOSSZÚ ALSÓ KAPCSOLOVAL



- A Milwaukee® nagy teljesítményű 4 pólusú motorja maximális erőt biztosít, optimalizálva az erő-súly arányt
- REDLINK™ túlterhelés védelmi elektronika a gépben és az akkumulátorban, kategóriájában a legjobb tartósságot biztosítja
- Teljesen fém hajtóműháznak köszönhető Heavy Duty tartósság
- A hajtóműház csökkentett magassága és karcsú formája a kimagasló ergonómiáért
- Nem reteszeltető kapcsoló
- Szerszám nélkül állítható és kitérés ellen védelmet biztosító védőburkolat
- Több pozícióba állítható fogantyú
- Egyedi cellafigyelő rendszer optimalizálja a működési időt és biztosítja az akkumulátor hosszú élettartamát
- Töltésszintjelző kimutatja az akkumulátor töltöttségi szintjét
- A REDLITHIUM-ION™ akkumulátor kitűnő minőségű konstrukciót és elektronikát kínál, valamint lemerülés-biztos, így hosszabb működési időt és hosszabb ideig tartó munkavégzést biztosít az akkumulátor élettartama alatt
- Rugalmas akkumulátor rendszerrel - Milwaukee® M18™ akkumulátorokkal működik

|                                    | HD18 AG-125-0        | HD18 AG-125-402C     |
|------------------------------------|----------------------|----------------------|
| Feszültség (V)                     | 18                   | 18                   |
| Akkumulátor típusa                 | Li-ion               | Li-ion               |
| Akkumulátor kapacitás (Ah)         | –                    | 4.0                  |
| Akkumulátorral együtt szállítva    | 0                    | 2                    |
| Töltő                              | –                    | 80 perc              |
| Üresjárat fordulatszám (ford/perc) | 9000                 | 9000                 |
| Tárcsa átmérő (mm)                 | 125                  | 125                  |
| Max. vágási mélység (mm)           | 33                   | 33                   |
| Tengelymenet                       | M 14                 | M 14                 |
| Súly akkumulátorral (kg)           | –                    | 2.2                  |
| Kapcsoló                           | Hosszú alsó kapcsoló | Hosszú alsó kapcsoló |
| FIXTEC                             | Nem                  | Nem                  |
| Feszültség alatti biztonsági relé  | Nem                  | Nem                  |
| Kiszerve                           | –                    | Szerszámkoffer       |
| Cikkszám                           | 4933441502           | 4933441507           |
| EAN kód                            | 4002395002177        | 4002395002184        |

## HD18 AG-115

### M18™ 115 MM SAROKCSISZOLÓ HOSSZÚ ALSÓ KAPCSOLOVAL



- A Milwaukee® nagy teljesítményű 4 pólusú motorja maximális erőt biztosít, optimalizálva az erő-súly arányt
- REDLINK™ túlterhelés védelmi elektronika a gépben és az akkumulátorban, kategóriájában a legjobb tartósságot biztosítja
- Teljesen fém hajtóműháznak köszönhető Heavy Duty tartósság
- A hajtóműház csökkentett magassága és karcsú formája a kimagasló ergonómiáért
- Nem reteszeltető kapcsoló
- Szerszám nélkül állítható és kitérés ellen védelmet biztosító védőburkolat
- Több pozícióba állítható fogantyú
- Egyedi cellafigyelő rendszer optimalizálja a működési időt és biztosítja az akkumulátor hosszú élettartamát
- Töltésszintjelző kimutatja az akkumulátor töltöttségi szintjét
- A REDLITHIUM-ION™ akkumulátor kitűnő minőségű konstrukciót és elektronikát kínál, valamint lemerülés-biztos, így hosszabb működési időt és hosszabb ideig tartó munkavégzést biztosít az akkumulátor élettartama alatt
- Rugalmas akkumulátor rendszerrel - Milwaukee® M18™ akkumulátorokkal működik

|                                    | HD18 AG-115-0        | HD18 AG-115-402C     |
|------------------------------------|----------------------|----------------------|
| Feszültség (V)                     | 18                   | 18                   |
| Akkumulátor típusa                 | Li-ion               | Li-ion               |
| Akkumulátor kapacitás (Ah)         | –                    | 4.0                  |
| Akkumulátorral együtt szállítva    | 0                    | 2                    |
| Töltő                              | –                    | 80 perc              |
| Üresjárat fordulatszám (ford/perc) | 9000                 | 9000                 |
| Tárcsa átmérő (mm)                 | 115                  | 115                  |
| Max. vágási mélység (mm)           | 28                   | 28                   |
| Tengelymenet                       | M 14                 | M 14                 |
| Súly akkumulátorral (kg)           | –                    | 2.4                  |
| Kapcsoló                           | Hosszú alsó kapcsoló | Hosszú alsó kapcsoló |
| FIXTEC                             | Nem                  | Nem                  |
| Feszültség alatti biztonsági relé  | Nem                  | Nem                  |
| Kiszerve                           | –                    | Szerszámkoffer       |
| Cikkszám                           | 4933411210           | 4933441300           |
| EAN kód                            | 4002395235681        | 4002395001415        |

## M18 BMS12

### M18™ FÉMVÁGÓ OLLÓ



- Pontos egyenes vágás, max. 1,2 mm-es vágási mélységgel
- 360°-ban szerszám nélkül elfordítható fej 12 rögzíthető állással a szűk nehezen elérhető helyek eléréséhez és a megnövelt kényelemért
- REDLINK™ túlterhelés védelmi elektronika a gépben és az akkumulátorban, kategóriájában a legjobb tartósságot biztosítja
- Egyedi cellafigyelő rendszer optimalizálja a működési időt és megnöveli az akkumulátor tartósságát
- Egyenes kialakítás a könnyű vágásért
- Váloztatható sebesség
- Övcsipesz
- A REDLITHIUM-ION™ akkumulátor kitűnő minőségű konstrukciót és elektronikát kínál, valamint lemerülés-biztos, így hosszabb működési időt és hosszabb ideig tartó munkavégzést biztosít az akkumulátor élettartama alatt
- Rugalmas akkumulátor rendszerrel - Milwaukee® M18™ akkumulátorokkal működik

|   | M18 BMS12-0   |
|---|---------------|
| Feszültség (V)                          | 18            |
| Akkumulátor típusa                      | Li-ion        |
| Akkumulátor kapacitás (Ah)              | –             |
| Akkumulátorral együtt szállítva         | 0             |
| Töltő                                   | –             |
| Üresjárat fordulatszám (ford/perc)      | 0 - 2500      |
| Max. vágási kapacitás acélban (mm)      | 1.2           |
| Max. vágási kapacitás alumíniumban (mm) | 2.0           |
| Minimum vágási sugár (mm)               | 180           |
| Súly akkumulátorral (kg)                | 2.3           |
| Kiszerve                                | –             |
| Cikkszám                                | 4933447925    |
| EAN kód                                 | 4002395006731 |

## M18 BMS20

### M18™ FÉMVÁGÓ OLLÓ



- Pontos egyenes vágás, max. 2,0 mm-es vágási mélységgel
- 360°-ban szerszám nélkül elfordítható fej 12 rögzíthető állással a szűk nehezen elérhető helyek eléréséhez és a megnövelt kényelemért
- REDLINK™ túlterhelés védelmi elektronika a gépben és az akkumulátorban, kategóriájában a legjobb tartósságot biztosítja
- Egyedi cellafigyelő rendszer optimalizálja a működési időt és megnöveli az akkumulátor tartósságát
- Egyenes kialakítás a könnyű vágásért
- Váloztatható sebesség
- Övcsipesz
- A REDLITHIUM-ION™ akkumulátor kitűnő minőségű konstrukciót és elektronikát kínál, valamint lemerülés-biztos, így hosszabb működési időt és hosszabb ideig tartó munkavégzést biztosít az akkumulátor élettartama alatt
- Rugalmas akkumulátor rendszerrel - Milwaukee® M18™ akkumulátorokkal működik

|   | M18 BMS20-0   |
|---|---------------|
| Feszültség (V)                          | 18            |
| Akkumulátor típusa                      | Li-ion        |
| Akkumulátor kapacitás (Ah)              | –             |
| Akkumulátorral együtt szállítva         | 0             |
| Töltő                                   | –             |
| Üresjárat fordulatszám (ford/perc)      | 0 - 2500      |
| Max. vágási kapacitás acélban (mm)      | 2.0           |
| Max. vágási kapacitás alumíniumban (mm) | 3.2           |
| Minimum vágási sugár (mm)               | 180           |
| Súly akkumulátorral (kg)                | 2.6           |
| Kiszerve                                | –             |
| Cikkszám                                | 4933447935    |
| EAN kód                                 | 4002395006748 |



## M18 CBS125 M18 FUEL

### M18 FUEL™ SZALAGFŰRÉSZ MÉLY VÁGÁSHOZ



- Milwaukee® tervezésű és kivitelezésű szénkefe nélküli POWERSTATE™ motor az akár 10x hosszabb élettartamért és az akár 2x hosszabb működési időért összehasonlítva más akkumulátoros gépekkel
- REDLINK PLUS™ intelligens elektronika: a fejlett digitális túlterhelésvédelem az akkumulátor és a gép védelméért, javítja a gép teljesítményét terhelés alatt
- A REDLITHIUM-ION™ akkumulátor kitűnő minőségű konstrukciót és elektronikát kínál, valamint lemerülés-biztos, így hosszabb működési időt és hosszabb ideig tartó munkavégzést biztosít az akkumulátor élettartama alatt
- Nagy vágási kapacitás: akár 125 x 125 mm anyagátmérő
- 5 fokozatú változtatható szalage sebesség 0-116 m/perc
- Szerszám nélküli szalag befogás a gyors és könnyű szalag cseréért
- Masszív fém kampó a gyors és könnyű tárolásért
- Karcosú, teljesen fém motorház kialakítás és LED fény a munkaterület megvilágításához a vágási vonal legjobb láthatóságáért
- Rugalmas akkumulátor rendszerrel - Milwaukee® M18™ akkumulátorokkal működik

|                                 | M18 CBS125-0 | M18 CBS125-502C |
|---------------------------------|--------------|-----------------|
| Feszültség (V)                  | 18           | 18              |
| Akkumulátor típusa              | Li-ion       | Li-ion          |
| Akkumulátor kapacitás (Ah)      | –            | 5.0             |
| Akkumulátorral együtt szállítva | 0            | 2               |
| Töltő                           | –            | 59 perc         |
| Üresjárat fordulatszám (m/perc) | 0 - 116      | 0 - 116         |
| Vágási kapacitás (mm)           | 125 x 125    | 125 x 125       |
| Hossz (mm)                      | 1139.83      | 1139.83         |
| Súly akkumulátorral (kg)        | –            | 7.3             |
| Kiszerve                        | –            | Szerszámkoffer  |
| Cikkszám                        | 4933447150   | 4933448195      |
| EAN kód                         | 400239506038 | 4002395262779   |

## HD18 BS

### M18™ FÉM SZALAGFŰRÉSZ



- Kompakt kialakítás, könnyű súly 4,8 kg a fej felett és a szűk helyeken végzett munkákhoz
- REDLINK™ túlterhelésvédelmi elektronika a gépben és az akkumulátorban, kategóriájában a legjobb tartósságot biztosítja
- 85 mm vágási kapacitás – vágja a villanyszerelők, vízvezeték szerelők és gépészek által használt leggyakoribb anyagokat
- Állítható saru – gyorsan állítható, és lehetővé teszi a síkban vágást a plafonhoz és a falhoz közeli beépített anyagok vágásánál
- Fűrészlap kilökö rendszer - a fűrészlap gyors cseréje, egy gomb lenyomásával cserélhető
- Egyedi cellagyógyító rendszer optimalizálja a működési időt és biztosítja az akkumulátor hosszú élettartamát
- Töltésszintjelző és LED fény
- A REDLITHIUM-ION™ akkumulátor kitűnő minőségű konstrukciót és elektronikát kínál, valamint lemerülés-biztos, így hosszabb működési időt és hosszabb ideig tartó munkavégzést biztosít az akkumulátor élettartama alatt
- Rugalmas akkumulátor rendszerrel - Milwaukee® M18™ akkumulátorokkal működik

|                                    | HD18 BS-0     | HD18 BS-402C   |
|------------------------------------|---------------|----------------|
| Feszültség (V)                     | 18            | 18             |
| Akkumulátor típusa                 | Li-ion        | Li-ion         |
| Akkumulátor kapacitás (Ah)         | –             | 4.0            |
| Akkumulátorral együtt szállítva    | 0             | 2              |
| Töltő                              | –             | 80 perc        |
| Üresjárat fordulatszám (ford/perc) | 146           | 146            |
| Vágási kapacitás (mm)              | 85 x 85       | 85 x 85        |
| Hossz (mm)                         | 898.52        | 898.52         |
| Súly akkumulátorral (kg)           | –             | 4.8            |
| Kiszerve                           | –             | Szerszámkoffer |
| Cikkszám                           | 4933419122    | 4933441415     |
| EAN kód                            | 4002395238224 | 4002395001644  |

## M18 FAP

### M18 FUEL™ POLÍROZÓ



- Milwaukee® tervezésű és gyártású, szénkefe nélküli POWERSTATE™ motor
- REDLINK PLUS™ intelligens elektronika: a fejlett digitális túlterhelésvédelem az akkumulátor és a gép védelméért, javítja a gép teljesítményét terhelés alatt
- A REDLITHIUM-ION™ akkumulátor kitűnő minőségű konstrukciót és elektronikát kínál, valamint lemerülés-biztos, így hosszabb működési időt és hosszabb ideig tartó munkavégzést biztosít az akkumulátor élettartama alatt
- A világon az első vezetéknélküli polírozó 8 fokozat beállítással – változtatható sebesség 360 – 2200 ford/perc
- A kiemelkedő üzemidő egy teljes gépkocsi polírozását teszi lehetővé egyetlen feltöltéssel!
- Állandó sebességű elektronika lágy indítással
- Maximális polírozó tartozék átmérője 180 mm
- Levehető porvédő a porbejuttatás megakadályozására
- Gumborítású fogaskerékház a nagyobb fókú kényelem érdekében, különösen függőlegesen tartott szerszám esetében
- Lock-on funkció a hosszabb ideig tartó kényelmes polírozás érdekében
- 3 állású markolat

|                                    | M18 FAP180-0  | M18 FAP180-502X  |
|------------------------------------|---|--|
| Feszültség (V)                     | 18  | 18   |
| Akkumulátor típusa                 | Li-ion  | Li-ion   |
| Akkumulátor kapacitás (Ah)         | –   | 5.0  |
| Akkumulátorral együtt szállítva    | 0   | 2  |
| Töltő                              | –   | 59 perc  |
| Üresjárat fordulatszám (ford/perc) | 360 - 2200  | 360 - 2200   |
| Tárcsa átmérő (mm)                 | 180   | 180  |
| Tengelymenet                       | M 14  | M 14   |
| Alaptartozék                       | Talp polírozó géphez, porvédő, döntött fogantyú, AVS oldalsó fogantyú | Talp polírozó géphez, polírozó szivacs - fehér, polírozó szivacs - narancssárga, báránygyapjú polírozó korong, AVS oldalsó fogantyú, porvédő, döntött fogantyú |
| Súly akkumulátorral (kg)           | –   | 2.2  |
| Változtatható sebesség             | Igen  | Igen   |
| Feszültség alatti biztonsági relé  | Igen  | Igen   |
| Lágyindítás funkció                | Igen  | Igen   |
| Kiszerve                           | –   | Heavy Duty koffer  |
| Cikkszám                           | 4933451549  | 4933451550   |
| EAN kód                            | 4002395144518   | 4002395144525  |

## M18 FDG

### M18 FUEL™ EGYENES CSISZOLÓ



- Milwaukee® tervezésű és gyártású, szénkefe nélküli POWERSTATE™ motor a vezetékes gépek teljesítményével, akár 20 percig tartó csiszolás 5.0 Ah akkumulátorral és akár 10%-kal hosszabb élettartam
- REDLINK PLUS™ intelligens elektronika: a fejlett digitális túlterhelésvédelem az akkumulátor és a gép védelméért, javítja a gép teljesítményét terhelés alatt
- A REDLITHIUM-ION™ akkumulátor kitűnő minőségű konstrukciót és elektronikát kínál, valamint lemerülés-biztos, így hosszabb működési időt és hosszabb ideig tartó munkavégzést biztosít az akkumulátor élettartama alatt
- Univerzális szerszám befogás, kompatibilis az összes 6 és 8 mm-es tartozékkal
- Kategóriájában a legkarcosabb fogantyú
- Levehető porvédő a porbejuttatás megakadályozására, meghosszabbítja a motor élettartamát
- Gumi burkolat a könnyű kezelhetőségért
- Feszültség alatti biztonsági relé megakadályozza a gép automatikus újraindulását
- Töltésszintjelző kimutatja az akkumulátor töltöttségi szintjét
- Rugalmas akkumulátor rendszerrel - Milwaukee® M18™ akkumulátorokkal működik

|                                    | M18 FDG-0X        | M18 FDG-502X      |
|------------------------------------|-------------------|-------------------|
| Feszültség (V)                     | 18                | 18                |
| Akkumulátor típusa                 | Li-ion            | Li-ion            |
| Akkumulátor kapacitás (Ah)         | –                 | 5.0               |
| Akkumulátorral együtt szállítva    | 0                 | 2                 |
| Töltő                              | –                 | 59 perc           |
| Üresjárat fordulatszám (ford/perc) | 27,000            | 27,000            |
| Befogógyűrű mérete (mm)            | 6 / 8             | 6 / 8             |
| Csiszoló tartozékok átmérője (mm)  | 50                | 50                |
| Súly akkumulátorral (kg)           | –                 | 2.1               |
| Kiszerve                           | Heavy Duty koffer | Heavy Duty koffer |
| Cikkszám                           | 4933459190        | 4933459107        |
| EAN kód                            | 4002395289257     | 4002395287017     |

## M18 FMCS **FUEL**

### M18 FUEL™ FÉMVÁGÓ KÖRFŰRÉS

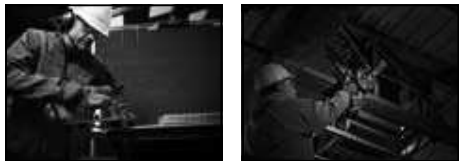

- Milwaukee® által tervezett és gyártott szénkefe nélküli POWERSTATE™ motor
- REDLINK PLUS™ intelligens elektronika: a fejlett digitális túlterhelésvédelem az akkumulátor és a gép védelméért, javítja a gép teljesítményét terhelés alatt
- A REDLITHIUM-ION™ akkumulátor kitűnő minőségű konstrukciót és elektronikát kínál, valamint lemerülés-biztos, így hosszabb működési időt és hosszabb ideig tartó munkavégzést biztosít az akkumulátor élettartama alatt
- Hideg vágások – csökkenti a szikrázást a munkaterület biztonságának növeléséért
- Szerszám nélküli mélységállítás, gyors és könnyű vágási mélység állítást tesz lehetővé 0 mm-től - 57 mm-ig
- Kompakt és könnyű konstrukció a legkényelmesebb használatért
- Beépített akasztókampó a használatok közötti könnyű tárolásért
- Gépen tárolt imbuszkulcs a könnyű hozzáférésért és a kulcs elvesztésének megakadályozásáért

|                                     | M18 FMCS-0X       | M18 FMCS-502X     |
|-------------------------------------|-------------------|-------------------|
| Feszültség (V)                      | 18                | 18                |
| Akkumulátor típusa                  | Li-ion            | Li-ion            |
| Akkumulátor kapacitás (Ah)          | –                 | 5.0               |
| Akkumulátorral együtt szállítva     | 0                 | 2                 |
| Töltő                               | –                 | 59 perc           |
| Üresjárati fordulatszám (ford/perc) | 3900              | 3900              |
| Fűrészlap átmérő (mm)               | 150               | 150               |
| Befogótüske mérete (mm)             | 20                | 20                |
| Max. vágási mélység (mm)            | 57                | 57                |
| Súly akkumulátorral (kg)            | –                 | 2.8               |
| Kiszerve                            | Heavy Duty koffer | Heavy Duty koffer |
| Cikkszám                            | 4933459192        | 4933459193        |
| EAN kód                             | 4002395289271     | 4002395289288     |

## M18 BMT

### M18™ MULTI-TOOL



- Akár 50%-kal gyorsabb, sokoldalú akkumulátoros megoldás vágási és felületkezelési alkalmazásokhoz a vezetékes gépek erejével
- REDLINK™ túlterhelésvédelmi elektronika a gépben és az akkumulátorban, kategóriájában a legjobb tartósságot biztosítja
- 12 fokozatú változtatható sebesség (12,000 - 18,000 ford/perc) és 3.4"-os jobbra/balra történő oszcillációs mozgás, lehetővé teszi a gyors befejezését a profi alkalmazásoknak akár a fémben, fában vagy műanyagban
- FIXTEC szerszámnélküli fűrészlap csere, univerzális adapterrel szállítva
- A REDLITHIUM-ION™ akkumulátor kitűnő minőségű konstrukciót és elektronikát kínál, valamint lemerülés-biztos, így hosszabb működési időt és hosszabb ideig tartó munkavégzést biztosít az akkumulátor élettartama alatt
- Egyedülálló mélységűtköző, hogy elkerülje a túlzott vágást az anyagban
- Egyedi porszívó szett, a munkaterület tisztán tartásához
- LED fény a munkaterület megvilágításához
- Rugalmas akkumulátor rendszerrel - Milwaukee® M18™ akkumulátorokkal működik

|                                     | M18 BMT-0       | M18 BMT-421C      |
|-------------------------------------|-----------------|-------------------|
| Feszültség (V)                      | 18              | 18                |
| Akkumulátor típusa                  | Li-ion          | Li-ion            |
| Akkumulátor kapacitás (Ah)          | –               | 1 x 2.0 + 1 x 4.0 |
| Akkumulátorral együtt szállítva     | 0               | 2                 |
| Töltő                               | –               | 80 perc           |
| Oscilláló mozgás balra/jobbra (°)   | 1.7             | 1.7               |
| Üresjárati fordulatszám (ford/perc) | 12,000 - 18,000 | 12,000 - 18,000   |
| Súly akkumulátorral (kg)            | –               | 1.7               |
| Kiszerve                            | –               | Szerszámkoffer    |
| Cikkszám                            | 4933446203      | 4933446210        |
| EAN kód                             | 4002395004928   | 4002395004911     |

## M18 FMS254 **FUEL**

### M18 FUEL™ 254 MM-ES GÉRVÁGÓ



- Milwaukee® tervezésű és gyártású, szénkefe nélküli POWERSTATE™ motor: akár 2x hosszabb motorelettartam és akár 25%-kal több erő
- REDLINK PLUS™ intelligens elektronika: a fejlett digitális túlterhelésvédelem az akkumulátor és a gép védelméért, javítja a gép teljesítményét terhelés alatt
- A REDLITHIUM-ION™ akkumulátor kitűnő minőségű konstrukciót és elektronikát kínál, valamint lemerülés-biztos, így hosszabb működési időt és hosszabb ideig tartó munkavégzést biztosít az akkumulátor élettartama alatt
- Gyors és pontos vágás a 254 mm-es tárcsának köszönhetően
- Útközével ellátott, gyors kioldású dupla ferdevágás állítás lehetővé teszi a ferdevágás szögének egyszerű beállítását balra és jobbra
- Nagy csuszótalp maximális támasztást ad a vágandó anyagnak
- Mélységbeállítás
- Akár 307 vágás 38x89 mm-es puha fába 9.0 Ah akkumulátorral lehetővé teszi az egész napos munkavégzést további akkumulátor töltés nélkül
- Beépített hordozófogantyú lehetővé teszi a könnyű szállítást a munkaterületen és azon kívül

|   | M18 FMS254-0  |
|---|---------------|
| Feszültség (V)                                      | 18            |
| Akkumulátor típusa                                  | Li-ion        |
| Akkumulátor kapacitás (Ah)                          | –             |
| Akkumulátorral együtt szállítva                     | 0             |
| Töltő   | –             |
| Üresjárati fordulatszám (ford/perc)                 | 4000          |
| Fűrészlap átmérő (mm)                               | 254           |
| Ferdeszög tartomány bal (°)                         | 48            |
| Ferdeszög tartomány jobb (°)                        | 48            |
| Gérvágás kapacitása balra (°)                       | 50            |
| Gérvágás kapacitása jobbra (°)                      | 60            |
| Max. vágási kapacitás 45° gértben / ferdén 45° (mm) | 205.23 x 51.3 |
| Max. vágási kapacitás 45° gértben / ferdén 90° (mm) | 205.23 x 91.2 |
| Max. vágási kapacitás 90° gértben / ferdén 45° (mm) | 289.3 x 51.3  |
| Max. vágási kapacitás 90° gértben / ferdén 90° (mm) | 289.3 x 91.2  |
| Befogótüske mérete (mm)                             | 30            |
| Súly akkumulátorral (kg)                            | 20.0          |
| Kiszerve  | –             |
| Cikkszám  | 4933451729    |
| EAN kód   | 4002395279418 |

## M18 SMS216

### M18™ 216 MM-ES GÉRVÁGÓ

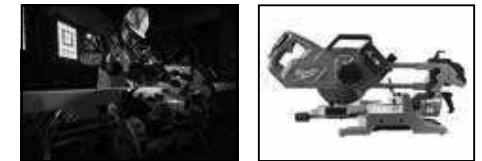

- Milwaukee® háznélküli motor, 2700 percenkénti fordulatszámot szolgáltat a gyors vágáshoz
- REDLINK™ túlterhelésvédelmi elektronika a gépben és az akkumulátorban, kategóriájában a legjobb tartósságot biztosítja
- Tartós és pontos - kettős függőleges acél sínek két egyenes csapágygal a zavartalan vágásokért
- Vezetősín rögzítő - a fűrészlap hátsó állásban történő automatikus rögzítésé
- Állítható lézer - a vágásvonal gyors és pontos megjelöléséhez
- Acél reteszelt alaplap előre beállított vágásszöggel lehetővé teszi a pontos ismétlődő vágásokat
- Rögzítő kar/gumirozott fogantyú
- Gérvágást kioldó rendszer - a gyors és zökkenőmentes vágási irány váltásért
- Beépített LED a munkaterület megvilágításáért
- Reteszelt zár - gyors és könnyű fűrészlap csere
- Heavy Duty öntött alaplap és rács

|   | M18 SMS216-0  |
|---|---------------|
| Feszültség (V)                                      | 18            |
| Akkumulátor típusa                                  | Li-ion        |
| Akkumulátor kapacitás (Ah)                          | –             |
| Akkumulátorral együtt szállítva                     | 0             |
| Töltő   | –             |
| Üresjárati fordulatszám (ford/perc)                 | 2700          |
| Fűrészlap átmérő (mm)                               | 216           |
| Ferdeszög tartomány bal (°)                         | 48            |
| Ferdeszög tartomány jobb (°)                        | -2            |
| Gérvágás kapacitása balra (°)                       | 50            |
| Gérvágás kapacitása jobbra (°)                      | 50            |
| Max. vágási kapacitás 45° gértben / ferdén 45° (mm) | 190 x 48      |
| Max. vágási kapacitás 45° gértben / ferdén 90° (mm) | 190 x 60      |
| Max. vágási kapacitás 90° gértben / ferdén 45° (mm) | 270 x 48      |
| Max. vágási kapacitás 90° gértben / ferdén 90° (mm) | 270 x 60      |
| Befogótüske mérete (mm)                             | 30            |
| Súly akkumulátorral (kg)                            | 14.5          |
| Kiszerve  | –             |
| Cikkszám  | 4933446780    |
| EAN kód   | 4002395005475 |

## M18 FMS190 M18 FUEL

### M18 FUEL™ 190 MM-ES GÉRVÁGÓ

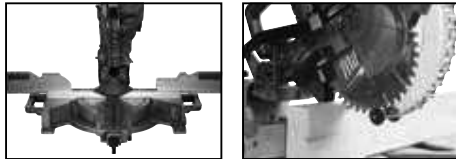

- Milwaukee® tervezésű és kivitelezésű szénkefe nélküli POWERSTATE™ motor: akár 2x hosszabb motor élettartam és akár 25%-kal nagyobb teljesítmény
- REDLINK PLUS™ intelligens elektronika
- REDLITHIUM-ION™ akkumulátor
- A 190 mm-es fűrészlap pontos vágási kapacitást biztosít
- Gyors és pontos ferdevágás beállítás
- Nagy csúszo határoló elemek maximális támasztást adnak az anyagnak vágás közben
- Akár 299 számú vágás 38 mm x 89 mm puhafában egyetlen 5.0 Ah akkumulátor egész napi használatot tesz lehetővé az akku feltöltése nélkül
- Könnyű és hordozható csak 12.7 kg súlyú
- Beépített hord fogantyú

#### M18 FMS190-0

|  |               |
|--|---------------|
| Feszültség (V)   | 18            |
| Akkumulátor típusa                                     | Li-ion        |
| Akkumulátor kapacitás (Ah)                             | –             |
| Akkumulátorral együtt szállítva                        | 0             |
| Töltő  | –             |
| Üresjárat fordulatszám (ford/perc)                     | 5000          |
| Fűrészlap átmérő (mm)                                  | 190           |
| Ferdeszög tartomány bal (°)                            | 48            |
| Ferdeszög tartomány jobb (°)                           | 48            |
| Gérvágás kapacitása balra (°)                          | 48            |
| Gérvágás kapacitása jobbra (°)                         | 48            |
| Max. vágási kapacitás 45° gérben / ferdén 45° (mm)     | 39.3 x 152.7  |
| Max. vágási kapacitás 45° gérben / ferdén 90° (mm)     | 55.4 x 152.7  |
| Max. vágási kapacitás 90° gérben / ferdén 45° (mm)     | 39.3 x 215.5  |
| Max. vágási kapacitás 90° gérben / ferdén 90° (mm)     | 55.4 x 215.5  |
| Max. vágási mélység 0° gérben / ferdén 0° [mm]         | 90.9 x 21.8   |
| Max. vágási mélység balra 45° gérben / ferdén 0° [mm]  | 90.9 x 20.3   |
| Max. vágási mélység jobbra 45° gérben / ferdén 0° [mm] | 90.9 x 17.8   |
| Befogótüske mérete (mm)                                | 30            |
| Súly akkumulátorral (kg)                               | 12.7          |
| Kiszerezve   | –             |
| Cikkszám   | 4933459619    |
| EAN kód  | 4058546027919 |

## M18 FCS66 M18 FUEL

### M18 FUEL™ KÖRFŰRÉS FÁHOZ ÉS MŰANYAGHOZ 66 MM-ES VÁGÁSI MÉLYSÉGGEL



- Az M18 FUEL™ körfűrész páratlan teljesítményt nyújt és a 12.0 Ah-s akkumulátorral akár 750 darab 90 mm x 45 mm-es fenyődarabot képes átvágni egy akkumulátor töltéssel
- Következő generációs POWERSTATE™ szénkefe nélküli motor: Ez a Milwaukee® legerősebb motorja, amely a korábbi motorokhoz képest jobb minőségű mágneseket és 175%-kal több rézet tartalmaz
- Következő generációs REDLINK PLUS™ intelligens elektronika: a fejlett digitális túlterhelésvédelem az akkumulátor és a gép védelméért, javítja a gép teljesítményét terhelés alatt
- Az ÚJ REDLITHIUM-ION™ High Output™ 12.0 Ah akkumulátor kitűnő minőségű konstrukciót és elektronikát kínál, valamint lemerülés-biztos, így hosszabb működési időt és hosszabb ideig tartó munkavégzést biztosít mint bármelyik más Milwaukee® akkumulátor

#### M18 FCS66-0

#### M18 FCS66-121C

|                                    |               |                |
|------------------------------------|---------------|----------------|
| Feszültség (V)                     | 18            | 18             |
| Akkumulátor típusa                 | Li-ion        | Li-ion         |
| Akkumulátor kapacitás (Ah)         | –             | 12.0           |
| Akkumulátorral együtt szállítva    | 0             | 1              |
| Töltő                              | –             | 130 perc       |
| Üresjárat fordulatszám (ford/perc) | 5800          | 5800           |
| Max. vágási mélység 90° (mm)       | 66            | 66             |
| Max. vágási mélység 45° (mm)       | 48            | 48             |
| Fűrészlap átmérő (mm)              | 190           | 190            |
| Befogótüske mérete (mm)            | 30            | 30             |
| Súly akkumulátorral (kg)           | –             | 5.4            |
| Kiszerezve                         | –             | Szerszámkoffer |
| Cikkszám                           | 4933464725    | 4933464586     |
| EAN kód                            | 4058546226701 | 4058546225315  |

## M18 CCS55 M18 FUEL

### M18 FUEL™ KÖRFŰRÉS FÁHOZ ÉS MŰANYAGHOZ 55 M-ES VÁGÁSI MÉLYSÉGGEL



- Milwaukee® tervezésű és kivitelezésű POWERSTATE™ szénkefe nélküli motor: akár 3x hosszabb élettartam és akár 2x több vágás töltésenként
- REDLINK PLUS™ intelligens elektronika: a fejlett digitális túlterhelésvédelem az akkumulátor és a gép védelméért, javítja a gép teljesítményét terhelés alatt
- A REDLITHIUM-ION™ akkumulátor kitűnő minőségű konstrukciót és elektronikát kínál, valamint lemerülés-biztos, így hosszabb működési időt és hosszabb ideig tartó munkavégzést biztosít az akkumulátor élettartama alatt
- Egyedi cellafüggetlő rendszer
- 50° ferdevágás tartomány
- Mágnezium felső és alsó védőburkolat, osztályában legkiválóbb ütésállóság

#### M18 CCS55-0X

#### M18 CCS55-502X

#### M18 CCS55-902X

|                                    |                   |                   |                   |
|------------------------------------|-------------------|-------------------|-------------------|
| Feszültség (V)                     | 18                | 18                | 18                |
| Akkumulátor típusa                 | Li-ion            | Li-ion            | Li-ion            |
| Akkumulátor kapacitás (Ah)         | –                 | 5.0               | 9.0               |
| Akkumulátorral együtt szállítva    | 0                 | 2                 | 2                 |
| Töltő                              | –                 | 59 perc           | 95 perc           |
| Üresjárat fordulatszám (ford/perc) | 5000              | 5000              | 5000              |
| Max. vágási mélység 90° (mm)       | 55                | 55                | 55                |
| Max. vágási mélység 45° (mm)       | 41                | 41                | 41                |
| Fűrészlap átmérő (mm)              | 165               | 165               | 165               |
| Befogótüske mérete (mm)            | 15.87             | 15.87             | 15.87             |
| Súly akkumulátorral (kg)           | –                 | 3.2               | 3.5               |
| Kiszerezve                         | Heavy Duty koffer | Heavy Duty koffer | Heavy Duty koffer |
| Cikkszám                           | 4933451429        | 4933451376        | 4933451468        |
| EAN kód                            | 4002395162680     | 4002395160549     | 4002395162185     |

## M18 BLCS66 M18 FUEL

### M18™ SZÉNKEFE NÉLKÜLI KÖRFŰRÉS FÁHOZ ÉS MŰANYAGHOZ 66 MM-ES VÁGÁSI MÉLYSÉGGEL



- M18™ szénkefe nélküli körfűrész 190 mm-es fűrészlappal 66 mm-es vágási mélységet tesz lehetővé, akár 3 egymásra rakott 19 mm-es OSB lapot is elvág
- REDLINK™ túlterhelési védelmi elektronika a gépben és az akkumulátorban, kategóriájában a legjobb tartósságot biztosítja
- A REDLITHIUM-ION™ akkumulátor kitűnő minőségű konstrukciót és elektronikát kínál, valamint lemerülés-biztos, így hosszabb működési időt és hosszabb ideig tartó munkavégzést biztosít az akkumulátor élettartama alatt
- Praktikus, fém akasztó
- Vákuum adapter segítségével közvetlenül illeszkedik az összes Milwaukee® porszívóhoz
- Préselt alumínium alaplap a maximális tartósság érdekében
- LED fény a munkaterület megvilágításához

#### M18 BLCS66-0X

#### M18 BLCS66-502X

|                                    |                   |                   |
|------------------------------------|-------------------|-------------------|
| Feszültség (V)                     | 18                | 18                |
| Akkumulátor típusa                 | Li-ion            | Li-ion            |
| Akkumulátor kapacitás (Ah)         | –                 | 5                 |
| Akkumulátorral együtt szállítva    | 0                 | 2                 |
| Töltő                              | –                 | 59 perc           |
| Üresjárat fordulatszám (ford/perc) | 5000              | 5000              |
| Max. vágási mélység 90° (mm)       | 66                | 66                |
| Max. vágási mélység 45° (mm)       | 48                | 48                |
| Fűrészlap átmérő (mm)              | 190               | 190               |
| Befogótüske mérete (mm)            | 30                | 30                |
| Súly akkumulátorral (kg)           | –                 | 4.0               |
| Kiszerezve                         | Heavy Duty koffer | Heavy Duty koffer |
| Cikkszám                           | 4933464589        | 4933464590        |
| EAN kód                            | 4058546225346     | 4058546225353     |

## HD18 CS

**M18™ KÖRFŰRÉS FÁHOZ ÉS MŰANYAGHOZ 55 MM-ES VÁGÁSI MÉLYSÉGGEL**



- Erőteljes Milwaukee® 3500/perces üresjárati fordulatszámú motor könnyedén vágja a faszervezetű anyagokat
- REDLINK™ túlterhelés védelmi elektronika a gépben és az akkumulátorban, kategóriájában a legjobb tartósságot biztosítja
- Nagy, 50°-os ferdeszög állítási lehetőség
- Felső és alsó magnézium védőkorong, mely az osztályában a legnagyobb ütés elleni védelmet biztosítja
- Kiváló rálátás a vágási vonalra
- Az elektronikus motorféknek köszönhetően a fűrészlap pillanatokon belül megáll
- Egyedi cellafügyelő rendszer optimalizálja a működési időt
- Töltésszintjelző kimutató az akkumulátor töltöttségi szintjét
- A REDLITHIUM-ION™ akkumulátor kitűnő minőségű konstrukciót és elektronikát kínál, valamint lemerülés-biztos, így hosszabb működési időt és hosszabb ideig tartó munkavégzést biztosít az akkumulátor élettartama alatt
- Rugalmas akkumulátor rendszerrel - Milwaukee® M18™ akkumulátorokkal működik
- 24 fogú fűrészlappal, párhuzamvezetővel, porelvezetővel és imbuzkulccsal szállítva

|                                     | HD18 CS-0     | HD18 CS-402B  |
|-------------------------------------|---------------|---------------|
| Feszültség (V)                      | 18            | 18            |
| Akkumulátor típusa                  | Li-ion        | Li-ion        |
| Akkumulátor kapacitás (Ah)          | –             | 4,0           |
| Akkumulátorral együtt szállítva     | 0             | 2             |
| Töltő                               | –             | 80 perc       |
| Üresjárati fordulatszám (ford/perc) | 3500          | 3500          |
| Max. vágási mélység 90° (mm)        | 55            | 55            |
| Max. vágási mélység 45° (mm)        | 39            | 39            |
| Fűrészlap átmérő (mm)               | 165           | 165           |
| Befogótüske mérete (mm)             | 15.87         | 15.87         |
| Súly akkumulátorral (kg)            | –             | 3,8           |
| Kiszerve                            | –             | Szerszámtáska |
| Cikkszám                            | 4933419134    | 4933441400    |
| EAN kód                             | 4002395238248 | 4002395001613 |

## M18 FTS210

**M18 FUEL**

**M18 FUEL™ ONE-KEY™ ASZTALI KÖRFŰRÉS**

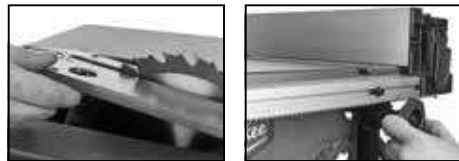

- Az M18 FUEL™ ONE-KEY™ asztali körfűrész teljesítményének köszönhetően ugyanolyan adagolási sebességgel képes vágni, mint egy azonos kategóriájú vezetékes fűrész, 12,0 Ah-s akkumulátorral 190 méternyi 19 mm-es OSB lapot képes átvágni egy akkumulátor töltéssel
- Következő generációs POWERSTATE™ szénkefe nélküli motor: ez a Milwaukee® legerősebb motorja, amely a korábbi motorokhoz képest jobb minőségű magnéseket és 175%-kal több rezet tartalmaz
- Következő generációs REDLINK PLUS™ intelligens elektronika: a fejlett digitális túlterhelésvédelem az akkumulátor és a gép védelméért, javítja a gép teljesítményét terhelés alatt
- Az ÚJ REDLITHIUM-ION™ High Output™ 12,0 Ah akkumulátor kitűnő minőségű konstrukciót és elektronikát kínál, valamint lemerülés-biztos, így hosszabb működési időt és hosszabb ideig tartó munkavégzést biztosít mint bármelyik más Milwaukee® akkumulátor
- Az oldalsó ütköző lehetővé teszi az ütköző pontos és könnyű beállítását a fűrész elejéről, ezzel 622 mm-es vágási kapacitást biztosítva
- A 210 mm-es fűrészlap lehetővé teszi a 63,5 mm-es vágási mélységet 90 fokban
- ONE-KEY™ eszközkövetés és biztonság

|  | M18 FTS210-0  | M18 FTS210-121B |
|--|---------------|-----------------|
| Feszültség (V)                                       | 18            | 18              |
| Akkumulátor típusa                                   | Li-ion        | Li-ion          |
| Akkumulátor kapacitás (Ah)                           | –             | 12,0            |
| Akkumulátorral együtt szállítva                      | 0             | 1               |
| Töltő  | –             | 130 perc        |
| Üresjárati fordulatszám (ford/perc)                  | 6300          | 6300            |
| Fűrészlap átmérő (mm)                                | 210           | 210             |
| Ferdeszög tartomány (°)                              | 47            | 47              |
| Párhuzamvezető és fűrésztárcsa közötti távolság (mm) | 622           | 622             |
| Max. vágási mélység (mm)                             | 63.5          | 63.5            |
| Súly akkumulátorral (kg)                             | –             | 22.3            |
| Kiszerve   | –             | –               |
| Üresjárati löketség (löklet/perc)                    | 4933464722    | 4933464225      |
| Cikkszám   | 4933464722    | 4933464225      |
| EAN kód  | 4058546226671 | 4058546221706   |

## M18 ONESX

**M18 FUEL**

**M18 FUEL™ ONE-KEY™ SAWZALL®**



- M18 CSX – ONE-KEY™ technológiával
- Csatlakozzon Bluetooth® eszközön keresztül a Milwaukee® ONE-KEY™ alkalmazáshoz
- Gépbeállítások komplett testreszabása ONE-KEY™ alkalmazáson keresztül a gépek Ön igényeire való beállításához
- Az egyéni vágásszabályozás jobb vágási sebességvezérlést biztosít
- Az állítható lágyindítás pontosabb vágásindítást tesz lehetővé különféle anyagok esetében, minimálisan csökkentve a penge vibrálását és elősegítve a tisztább, gyorsabb vágást
- A vágásoptimalizálás hosszabb penge élettartamot és könnyebb vágást biztosít számos anyag esetében
- Az automata fék leállítja a pengét, miután átvágta az anyagot
- A beszuró vágás segítségével a penge lassabban kezdi el vágni az anyagot, majd magától felgyorsul teljes sebességre
- Mentse el akár 4 egyedi beállítást a gépek memóriájába a munkahelyen való gyors kiválasztás érdekében
- A ONE-KEY™ eszközkövetés és biztonság olyan felhőalapú készletfelügyeleti platformot kínál, mely támogatja a helymeghatározást és a lopásmegelőzést is
- Rugalmas akkumulátor rendszerrel - Milwaukee® M18™ akkumulátorokkal működik

|                                      | M18 ONESX-0X      | M18 ONESX-502X    | M18 ONESX-902X    |
|--------------------------------------|-------------------|-------------------|-------------------|
| Feszültség (V)                       | 18                | 18                | 18                |
| Akkumulátor típusa                   | Li-ion            | Li-ion            | Li-ion            |
| Akkumulátor kapacitás (Ah)           | –                 | 5,0               | 9,0               |
| Akkumulátorral együtt szállítva      | 0                 | 2                 | 2                 |
| Töltő                                | –                 | 59 perc           | 95 perc           |
| Max. vágási mélység puhafába (mm)    | 300               | 300               | 300               |
| Max. vágási mélység acélba (mm)      | 20                | 20                | 20                |
| Max. vágási mélység alumíniumba (mm) | 25                | 25                | 25                |
| Max. vágási mélység szinesfémbe (mm) | 25                | 25                | 25                |
| Max. vágási mélység fémcsőbe (mm)    | 150               | 150               | 150               |
| Üresjárati löketség (löklet/perc)    | 0 - 3000          | 0 - 3000          | 0 - 3000          |
| Löklet hossz (mm)                    | 28.6              | 28.6              | 28.6              |
| Súly akkumulátorral (kg)             | –                 | 4,0               | 4,3               |
| Kiszerve                             | Heavy Duty koffer | Heavy Duty koffer | Heavy Duty koffer |
| Cikkszám                             | 4933459203        | 4933451666        | 4933459220        |
| EAN kód                              | 4002395289981     | 4002395275540     | 4002395287956     |

## M18 FSX

**M18 FUEL**

**M18 FUEL™ SUPER SAWZALL®**



- AZ M18 FUEL™ SUPER SAWZALL® teljesítményének köszönhetően ugyanolyan vágási sebességet nyújt, mint egy egyenértékű vezetékes szabványfűrész - egy 12,0 Ah-s akkumulátorral 150 db 290 mm x 45 mm-es fenyődarabot képes átvágni
- Következő generációs POWERSTATE™ szénkefe nélküli motor: Ez a Milwaukee® legerősebb motorja, amely a korábbi motorokhoz képest jobb minőségű magnéseket és 175%-kal több rezet tartalmaz
- Következő generációs REDLINK PLUS™ intelligens elektronika: a fejlett digitális túlterhelésvédelem az akkumulátor és a gép védelméért, javítja a gép teljesítményét terhelés alatt
- Az ÚJ REDLITHIUM-ION™ High Output™ 12,0 Ah akkumulátor kitűnő minőségű konstrukciót és elektronikát kínál, valamint lemerülés-biztos, így hosszabb működési időt és hosszabb ideig tartó munkavégzést biztosít mint bármelyik más Milwaukee® akkumulátor
- Az orbitális működésnek köszönhetően a fűrész eltávolítja a résből a törmelékanyagot és ez által gyorsabban vágja a faanyagot
- 3000 löket/perc és 32 mm-es lökethossz gyors és könnyű vágást biztosít számos anyag esetében
- Változtatható fordulatszám beállítás 1500 löket/perc-től 3000 löket/percig, hogy lehetővé tegye a megfelelő sebesség beállítását a vágandó anyag számára

|                                      | M18 FSX-0C     | M18 FSX-121C   |
|--------------------------------------|----------------|----------------|
| Feszültség (V)                       | 18             | 18             |
| Akkumulátor típusa                   | Li-ion         | Li-ion         |
| Akkumulátor kapacitás (Ah)           | –              | 12,0           |
| Akkumulátorral együtt szállítva      | 0              | 1              |
| Töltő                                | –              | 130 perc       |
| Max. vágási mélység puhafába (mm)    | 300            | 300            |
| Max. vágási mélység acélba (mm)      | 20             | 20             |
| Max. vágási mélység alumíniumba (mm) | 25             | 25             |
| Max. vágási mélység szinesfémbe (mm) | 25             | 25             |
| Max. vágási mélység fémcsőbe (mm)    | 150            | 150            |
| Üresjárati löketség (löklet/perc)    | 0 - 3000       | 0 - 3000       |
| Löklet hossz (mm)                    | 32             | 32             |
| Súly akkumulátorral (kg)             | –              | 5,5            |
| Kiszerve                             | Szerszámkoffer | Szerszámkoffer |
| Cikkszám                             | 4933464724     | 4933464484     |
| EAN kód                              | 4058546226695  | 4058546224295  |

## M18 CSX M18 FUEL™ SAWZALL®

**M18 FUEL**

- Milwaukee® tervezésű és kivitelezésű POWERSTATE™ szénkefe nélküli motor: akár 5x hosszabb élettartam és akár 30%-kal gyorsabb vágás
- REDLINK PLUS™ intelligens elektronika: a fejlett digitális túlterhelésvédelem az akkumulátor és a gép védelméért, javítja a gép teljesítményét terhelés alatt
- A REDLITHIUM-ION™ akkumulátor kitűnő minőségű konstrukciót és elektronikát kínál, valamint lemerülés-biztos, így hosszabb működési időt és hosszabb ideig tartó munkavégzést biztosít az akkumulátor élettartama alatt
- Egyedi cellafügglő rendszer optimalizálja a működési időt és biztosítja az akkumulátor hosszú élettartamát
- Szabadalmaztatott hajtóművédő tengelykapcsoló - meghosszabbítja a hajtómű és a motor élettartamát
- FIXTEC fűrészlap leszorító és könnyű kulcsnélküli fűrészlap csere
- Állítható alaplap az optimális használatához
- Beépített töltésszintjelző és LED fény
- Praktikus, fém akasztó
- Rugalmas akkumulátor rendszerrel - Milwaukee® M18™ akkumulátorokkal működik

## M18 BSX M18™ SAWZALL®



- Milwaukee® nagy teljesítményű 4 pólusú motor maximum erőt biztosít miközben maximalizálja a teljesítmény-tömeg arányt
- REDLINK™ túlterhelés védelmi elektronika a gépben és az akkumulátorban, kategóriájában a legjobb tartósságot biztosítja
- Milwaukee® szabadalmaztatott FIXTEC befogás a gyors és könnyű kulcsnélküli fűrészlapcsereért
- Kiegészítő mechanizmus a vibráció 15,2 m/s<sup>2</sup> szintjének csökkentéséért a gerendákban
- 28,6 mm lökethossz és 3000 percenkénti löketség a rendkívüli gyors vágásokért
- Töltésszintjelző kimutatja az akkumulátor töltöttségi szintjét
- A REDLITHIUM-ION™ akkumulátor kitűnő minőségű konstrukciót és elektronikát kínál, valamint lemerülés-biztos, így hosszabb működési időt és hosszabb ideig tartó munkavégzést biztosít az akkumulátor élettartama alatt
- Rugalmas akkumulátor rendszerrel - Milwaukee® M18™ akkumulátorokkal működik

|                                      | M18 BSX-0     | M18 BSX-402C   |
|--------------------------------------|---------------|----------------|
| Feszültség (V)                       | 18            | 18             |
| Akkumulátor típusa                   | Li-ion        | Li-ion         |
| Akkumulátor kapacitás (Ah)           | -             | 4.0            |
| Akkumulátorral együtt szállítva      | 0             | 2              |
| Töltő                                | -             | 80 perc        |
| Max. vágási mélység puhafába (mm)    | 300           | 300            |
| Max. vágási mélység acélba (mm)      | 20            | 20             |
| Max. vágási mélység alumíniumba (mm) | 25            | 25             |
| Max. vágási mélység színesfémbe (mm) | 25            | 25             |
| Max. vágási mélység fémszőbe (mm)    | 150           | 150            |
| Üresjáratú löketség (löket/perc)     | 3000          | 3000           |
| Löket hossz (mm)                     | 28.6          | 28.6           |
| Súly akkumulátorral (kg)             | -             | 4.0            |
| Kiszerezve                           | -             | Szerszámkoffer |
| Cikkszám                             | 4933447275    | 4933447285     |
| EAN kód                              | 4002395006113 | 4002395006120  |

## M18 FHZ M18 FUEL™ HACKZALL™

**M18 FUEL**

- A Milwaukee® POWERSTATE™ szénkefe nélküli motor nagyobb hatékonyságot nyújt, hosszabb ideig működik és maximális teljesítményt biztosít
- A REDLINK PLUS™ intelligens rendszer fejlett digitális túlterhelésvédelmet biztosít a szerszám és az akkumulátor számára, valamint egyedülálló módon növeli a szerszám teljesítményét terhelés alatt
- A REDLITHIUM-ION™ akkumulátor kitűnő minőségű konstrukciót és elektronikát kínál, valamint lemerülés-biztos, így hosszabb működési időt és hosszabb ideig tartó munkavégzést biztosít az akkumulátor élettartama alatt
- 22 mm lökethossz és 3000 percenkénti löketség a jól kontrollálható vágásért
- Az állítható nyél lehetővé teszi a felhasználó számára, hogy optimalizálja a vágási pozíciót
- A beépített LED lámpa javítja a láthatóságot rossz fényviszonyok között
- Milwaukee® szabadalmaztatott FIXTEC befogás a gyors és hatékony fűrészlapcsereért
- Rugalmas akkumulátor rendszerrel - Milwaukee® M18™ akkumulátorokkal működik

|                                  | M18 FHZ-0X        | M18 FHZ-502X      |
|----------------------------------|-------------------|-------------------|
| Feszültség (V)                   | 18                | 18                |
| Akkumulátor típusa               | Li-ion            | Li-ion            |
| Akkumulátor kapacitás (Ah)       | -                 | 5.0               |
| Akkumulátorral együtt szállítva  | 0                 | 2                 |
| Töltő                            | -                 | 59 perc           |
| Üresjáratú löketség (löket/perc) | 0 - 3000          | 0 - 3000          |
| Löket hossz (mm)                 | 22                | 22                |
| Súly akkumulátorral (kg)         | -                 | 2.6               |
| Kiszerezve                       | Heavy Duty koffer | Heavy Duty koffer |
| Cikkszám                         | 4933459887        | 4933459885        |
| EAN kód                          | 4058546030599     | 4058546030575     |

## C18 HZ M18 FUEL™ HACKZALL™



- Milwaukee® nagy teljesítményű kompakt egykezes fűrész csupán 375 mm hosszú, ideális a szűk helyeken végzett vágásokhoz
- REDLINK™ túlterhelés védelmi elektronika a gépben és az akkumulátorban, kategóriájában a legjobb tartósságot biztosítja
- Kettős kiegyensúlyozás a hajtóműben csökkenti a vibrációt és növeli a szerszám élettartamát
- Milwaukee® szabadalmaztatott FIXTEC befogás a gyors kulcsnélküli fűrészlapcsereért
- 20 mm lökethossz és 3000 percenkénti löketség a jól kontrollálható vágásért
- Egyedi cellafügglő rendszer optimalizálja a működési időt és biztosítja az akkumulátor hosszú élettartamát
- Töltésszintjelző kimutatja az akkumulátor töltöttségi szintjét
- Beépített LED fény a munkaterület megvilágítására
- A REDLITHIUM-ION™ akkumulátor kitűnő minőségű konstrukciót és elektronikát kínál, valamint lemerülés-biztos, így hosszabb működési időt és hosszabb ideig tartó munkavégzést biztosít az akkumulátor élettartama alatt
- Rugalmas akkumulátor rendszerrel - Milwaukee® M18™ akkumulátorokkal működik

|                                  | C18 HZ-0      | C18 HZ-402B       |
|----------------------------------|---------------|-------------------|
| Feszültség (V)                   | 18            | 18                |
| Akkumulátor típusa               | Li-ion        | Li-ion            |
| Akkumulátor kapacitás (Ah)       | -             | 4.0               |
| Akkumulátorral együtt szállítva  | 0             | 2                 |
| Töltő                            | -             | 80 perc           |
| Üresjáratú löketség (löket/perc) | 0 - 3000      | 0 - 3000          |
| Löket hossz (mm)                 | 20            | 20                |
| Súly akkumulátorral (kg)         | -             | 2.5               |
| Kiszerezve                       | -             | Szerszám táskával |
| Cikkszám                         | 4933416785    | 4933441340        |
| EAN kód                          | 4002395237982 | 4002395001491     |

## M18 FBJS M18 FUEL

### M18 FUEL™ SZÚRÓFŰRÉSZ



- Milwaukee® tervezésű és gyártású, szénkefe nélküli POWERSTATE™ motor – gyors vágás, hosszabb élettartam és akár 32 m 19 mm-es OSB lapban (5.0 Ah akkumulátorral)
- REDLINK PLUS™ intelligens elektronika
- A REDLITHIUM-ION™ akkumulátor kitűnő minőségű konstrukciót és elektronikát kínál, valamint lemerülés-biztos, így hosszabb működési időt és hosszabb ideig tartó munkavégzést biztosít az akkumulátor élettartama alatt
- Milwaukee® szabadalmaztatott FIXTEC befogás a gyors és könnyű kulcsnélküli fűrészlapcsereért
- 5 fokozatú ingaeölötés a megnövelt vágási teljesítményért
- A két kézzel működtethető kapcsoló lehetővé teszi a felhasználó számára, hogy bármilyen helyzetben bekapcsolja a szerszámot
- A 6 sebesség-beállítás és az automatikus vezérlésű indítás a vágás sima és pontos megkezdése érdekében lehetővé teszi a szerszám lassú beindítását és a teljes fordulatszám elérését amikor a szerszám terhelést érzékel
- A 3500 ütés/perc sebességű sima, csorbamentes és rezgésmentes vágást biztosít
- Porelfűvő tisztán tartja a vágási vonalat

|                                    | M18 FBJS-0X       | M18 FBJS-502X     |
|------------------------------------|-------------------|-------------------|
| Feszültség (V)                     | 18                | 18                |
| Akkumulátor típusa                 | Li-ion            | Li-ion            |
| Akkumulátor kapacitás (Ah)         | –                 | 5.0               |
| Akkumulátorral együtt szállítva    | 0                 | 2                 |
| Töltő                              | –                 | 59 perc           |
| Üresjárati löketszám (löket/perc)  | 800 - 3500        | 800 - 3500        |
| Max. vágási kapacitás fában (mm)   | 100               | 100               |
| Max. vágási kapacitás acélban (mm) | 10                | 10                |
| Ferdeszög tartomány (°)            | 45                | 45                |
| Löket hossz (mm)                   | 25                | 25                |
| Súly akkumulátorral (kg)           | –                 | 2.8               |
| Kiszerve                           | Heavy Duty koffer | Heavy Duty koffer |
| Cikkszám                           | 4933464799        | 4933464800        |
| EAN kód                            | 4058546227449     | 4058546227456     |

## M18 FJS M18 FUEL

### M18 FUEL™ SZÚRÓFŰRÉSZ



- Milwaukee® tervezésű és gyártású, szénkefe nélküli POWERSTATE™ motor – gyors vágás, hosszabb élettartam és akár 32 m 19 mm-es OSB lapban (5.0 Ah akkumulátorral)
- REDLINK PLUS™ intelligens elektronika: fejlett digitális túlterhelés védelem az akkumulátor és a gép védelméért, javítja a gép teljesítményét terhelés alatt
- A REDLITHIUM-ION™ akkumulátor kitűnő minőségű konstrukciót és elektronikát kínál, valamint lemerülés-biztos, így hosszabb működési időt és hosszabb ideig tartó munkavégzést biztosít az akkumulátor élettartama alatt
- Milwaukee® szabadalmaztatott FIXTEC befogás a gyors és könnyű kulcsnélküli fűrészlapcsereért
- Kulcsnélküli 0 – 45°-os szögben állítható alaplap
- 5 fokozatú ingaeölötés a megnövelt vágási teljesítményért
- Porelfűvő tisztán tartja a vágási vonalat
- LED fény a munkaterület megvilágítására
- A levehető alaplapnak köszönhetően elkerülhetőek a karcolások puha anyag vágása esetén
- Rugalmas akkumulátor rendszerrel - Milwaukee® M18™ akkumulátorokkal működik

|                                    | M18 FJS-0X        | M18 FJS-502X      |
|------------------------------------|-------------------|-------------------|
| Feszültség (V)                     | 18                | 18                |
| Akkumulátor típusa                 | Li-ion            | Li-ion            |
| Akkumulátor kapacitás (Ah)         | –                 | 5.0               |
| Akkumulátorral együtt szállítva    | 0                 | 2                 |
| Töltő                              | –                 | 59 perc           |
| Üresjárati löketszám (löket/perc)  | 0 - 3500          | 0 - 3500          |
| Max. vágási kapacitás fában (mm)   | 135               | 135               |
| Max. vágási kapacitás acélban (mm) | 10                | 10                |
| Ferdeszög tartomány (°)            | 45                | 45                |
| Löket hossz (mm)                   | 25                | 25                |
| Súly akkumulátorral (kg)           | –                 | 2.9               |
| Kiszerve                           | Heavy Duty koffer | Heavy Duty koffer |
| Cikkszám                           | 4933464726        | 4933464727        |
| EAN kód                            | 4058546226718     | 4058546226725     |

## M18 BJS M18™

### M18™ SZÚRÓFŰRÉSZ

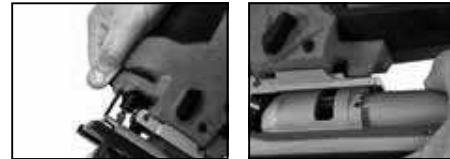

- Milwaukee® nagy teljesítményű motor 2800 percenkénti fordulaton biztosít a gyors vágásokhoz
- REDLINK™ túlterhelés védelmi elektronika a gépben és az akkumulátorban, kategóriájában a legjobb tartósságot biztosítja
- Milwaukee® szabadalmaztatott FIXTEC befogás a gyors és könnyű kulcsnélküli fűrészlapcsereért
- Kulcsnélküli 0 – 45°-os szögben állítható alaplap
- 5 fokozatú ingaeölötés a megnövelt vágási teljesítményért
- LED fény a munkaterület megvilágítására
- Porelfűvő tisztán tartja a vágási vonalat
- A levehető alaplapnak köszönhetően elkerülhetőek a karcolások puha anyag vágása esetén
- A REDLITHIUM-ION™ akkumulátor kitűnő minőségű konstrukciót és elektronikát kínál, valamint lemerülés-biztos, így hosszabb működési időt és hosszabb ideig tartó munkavégzést biztosít az akkumulátor élettartama alatt
- Rugalmas akkumulátor rendszerrel - Milwaukee® M18™ akkumulátorokkal működik

|                                    | M18 BJS-0     | M18 BJS-402C    |
|------------------------------------|---------------|-----------------|
| Feszültség (V)                     | 18            | 18              |
| Akkumulátor típusa                 | Li-ion        | Li-ion          |
| Akkumulátor kapacitás (Ah)         | –             | 4.0             |
| Akkumulátorral együtt szállítva    | 0             | 2               |
| Töltő                              | –             | 80 perc         |
| Üresjárati löketszám (löket/perc)  | 0 - 2800      | 0 - 2800        |
| Max. vágási kapacitás fában (mm)   | 135           | 135             |
| Max. vágási kapacitás acélban (mm) | 10            | 10              |
| Löket hossz (mm)                   | 25            | 25              |
| Súly akkumulátorral (kg)           | –             | 2.5             |
| Kiszerve                           | –             | Szerszámokoffer |
| Cikkszám                           | 4933451391    | 4933451389      |
| EAN kód                            | 4002395157990 | 4002395157976   |

## M18 BP M18™

### M18™ GYALU



- A Milwaukee® nagy teljesítményű négyfázisú motorja 14000 percenkénti fordulatszámot biztosít
- REDLINK™ túlterhelés védelmi elektronika a gépben és az akkumulátorban, kategóriájában a legjobb tartósságot biztosítja
- A REDLITHIUM-ION™ akkumulátor kitűnő minőségű konstrukciót és elektronikát kínál, valamint lemerülés-biztos, így hosszabb működési időt és hosszabb ideig tartó munkavégzést biztosít az akkumulátor élettartama alatt
- Gyorsabb anyageltávolítás két dupla élű karbidpengével 82 mm gyalulási szélességen
- A 0 és 2 mm között állítható gyalulási mélység 20 közbenső pozícióval lehetővé teszi a felhasználó számára, hogy pontosan beállítsa egy lépésben az eltávolítandó anyagmennyiséget
- Akár 10,7 mm falcolási mélység
- Bal- vagy jobboldali forgácsolás lehetővé teszi a felhasználó számára, hogy gyaluláskor távol tartsa a forgácsot az arcától
- A hosszabbított előlő gyalutalp lehetővé teszi a szerszám pontos és gyors felhelyezését a munkadarabra
- A talpon elhelyezett kitámasztó megvédi a munkadarabot a véletlen károsodástól
- Egyedi cellagyűjtő rendszer optimalizálja a működési időt

|                                     | M18 BP-0      | M18 BP-402C     |
|-------------------------------------|---------------|-----------------|
| Feszültség (V)                      | 18            | 18              |
| Akkumulátor típusa                  | Li-ion        | Li-ion          |
| Akkumulátor kapacitás (Ah)          | –             | 4.0             |
| Akkumulátorral együtt szállítva     | 0             | 2               |
| Töltő                               | –             | 80 perc         |
| Üresjárati fordulatszám (ford/perc) | 14,000        | 14,000          |
| Vágószélesség (mm)                  | 82            | 82              |
| Max. vágási mélység (mm)            | 2             | 2               |
| Falc mélység (mm)                   | 10.7          | 10.7            |
| Súly akkumulátorral (kg)            | –             | 2.7             |
| Kiszerve                            | –             | Szerszámokoffer |
| Cikkszám                            | 4933451113    | 4933451114      |
| EAN kód                             | 4002395137374 | 4002395137381   |



## M18 BOS125

### M18™ 125 MM EXCENTER CSISZOLÓGÉP



- Milwaukee® nagy teljesítményű motor - 14000-24000 percenkénti löketség a gyorsabb anyag eltávolítása érdekében
- REDLINK™ túlterhelés védelmi elektronika a gépben és az akkumulátorban, kategóriájában a legjobb tartósságot biztosítja
- A változtatható sebességkapcsoló lehetővé teszi a megfelelő sebesség beállítását különböző típusú anyagokra
- A belső szűrővel ellátott porszívó doboz tartja és kezeli a port
- Univerzális tépőzáras csiszolólap lehetővé teszi a csiszolólap egyszerű cseréjét
- Könnyűsúlyú - 1,6 kg
- Vákuum adapterrel közvetlenül illeszkedik az összes Milwaukee® porszívóhoz
- A REDLITHIUM-ION™ akkumulátor kitűnő minőségű konstrukciót és elektronikát kínál, valamint lemerülés-biztos, így hosszabb működési időt és hosszabb ideig tartó munkavégzést biztosít az akkumulátor élettartama alatt
- Rugalmas akkumulátor rendszerrel - Milwaukee® M18™ akkumulátorokkal működik

## M18 CN15GA **FUEL**

### M18 FUEL™ 15 GA DÖNTÖTT FINISELŐ SZÖGBELŐVŐ



- Kategóriájában a legjobb, következetes szögbelövő teljesítmény keményfák esetében
- „Ready to Fire Nail” technológia, amely kiküszöböli az egyes szögek kilövése közötti felfutási időt
- Alacsony karbantartási igény – nincs gázpatron, nem kell tisztítani
- Két üzemmód: egymást követő belövés a pontosság, sorozatlövés a sebesség érdekében
- Szerszám nélküli, gyors és egyszerű mélységállítás, hogy a szög feje minden esetben a munkadarab síkjá alá legyen belőve
- A száraz elsütés elleni védelem megakadályozza a szerszám elsütését, ha nincs már több szög a tárban
- Egy feltöltéssel akár 700 szöget képes belőni REDLITHIUM-ION™ 2.0 Ah akkumulátor használatával
- Egyszerű hozzáférés, a megszorulás könnyen orvosolható
- LED munkafény világítja meg a munkafelületet a pontosabb szögbelövés érdekében
- Rugalmas akkumulátor rendszerrel - Milwaukee® M18™ akkumulátorokkal működik

## M18 CN16GA **FUEL**

### M18 FUEL™ 16 GA DÖNTÖTT FINISELŐ SZÖGBELŐVŐ



- Kategóriájában a legjobb, következetes szögbelövő teljesítmény keményfák esetében
- „Ready to Fire Nail” technológia, amely kiküszöböli az egyes szögek kilövése közötti felfutási időt
- Alacsony karbantartási igény – nincs gázpatron, nem kell tisztítani
- Két üzemmód: egymást követő belövés a pontosság, sorozatlövés a sebesség érdekében
- Szerszám nélküli, gyors és egyszerű mélységállítás, hogy a szög feje minden esetben a munkadarab síkjá alá legyen belőve
- A száraz elsütés elleni védelem megakadályozza a szerszám elsütését, ha nincs már több szög a tárban
- Egy feltöltéssel akár 800 szöget képes belőni REDLITHIUM-ION™ 2.0 Ah akkumulátor használatával
- Egyszerű hozzáférés, a megszorulás könnyen orvosolható
- LED munkafény világítja meg a munkafelületet a pontosabb szögbelövés érdekében
- Rugalmas akkumulátor rendszerrel - Milwaukee® M18™ akkumulátorokkal működik

## M18 CN18GS **FUEL**

### M18 FUEL™ 18 GA BRAD SZÖGBELŐVŐ



- Kategóriájában a legjobb, következetes szögbelövő teljesítmény keményfák esetében
- „Ready to Fire Nail” technológia, amely kiküszöböli az egyes szögek kilövése közötti felfutási időt
- Alacsony karbantartási igény – nincs gázpatron, nem kell tisztítani
- Két üzemmód: egymást követő belövés a pontosság, sorozatlövés a sebesség érdekében
- Szerszám nélküli, gyors és egyszerű mélységállítás, hogy a szög feje minden esetben a munkadarab síkjá alá legyen belőve
- A száraz elsütés elleni védelem megakadályozza a szerszám elsütését, ha nincs már több szög a tárban
- Egy feltöltéssel akár 1200 szöget képes belőni REDLITHIUM-ION™ 2.0 Ah akkumulátor használatával
- Egyszerű hozzáférés, a megszorulás könnyen orvosolható
- LED munkafény világítja meg a munkafelületet a pontosabb szögbelövés érdekében
- Rugalmas akkumulátor rendszerrel - Milwaukee® M18™ akkumulátorokkal működik

|                                     | M18 BOS125-0    | M18 BOS125-502B |
|-------------------------------------|-----------------|-----------------|
| Feszültség (V)                      | 18              | 18              |
| Akkumulátor típusa                  | Li-ion          | Li-ion          |
| Akkumulátor kapacitás (Ah)          | -               | 5.0             |
| Akkumulátorral együtt szállítva     | 0               | 2               |
| Töltő                               | -               | 80 perc         |
| Úresjárati fordulatszám (ford/perc) | 12,000          | 12,000          |
| Oscillációs szám (rezgés/perc)      | 14,000 - 24,000 | 14,000 - 24,000 |
| Oscillációs átmérő (mm)             | 2.4             | 2.4             |
| Csiszolólap mérete (mm)             | 125             | 125             |
| Súly akkumulátorral (kg)            | -               | 1.6             |
| Kiszerve                            | -               | Szerszámátka    |
| Cikkszám                            | 4933464228      | 4933464229      |
| EAN kód                             | 4058546221737   | 4058546221744   |

|                                 | M18 CN15GA-0X     |
|---------------------------------|-------------------|
| Feszültség (V)                  | 18                |
| Akkumulátor típusa              | Li-ion            |
| Akkumulátor kapacitás (Ah)      | -                 |
| Akkumulátorral együtt szállítva | 0                 |
| Töltő                           | -                 |
| Tároló dőlése (°)               | 34                |
| Szegátmérő (mm)                 | 1.8               |
| Szög típusa (mm)                | 32 / 63           |
| Szögtár kapacitása              | 110               |
| Lövési frekvencia (óra)         | 900               |
| Súly akkumulátorral (kg)        | 3.3               |
| Kiszerve                        | Heavy Duty koffer |
| Cikkszám                        | 4933459633        |
| EAN kód                         | 4058546028053     |

|                                 | M18 CN16GA-0X     | M18 CN16GA-202X   |
|---------------------------------|-------------------|-------------------|
| Feszültség (V)                  | 18                | 18                |
| Akkumulátor típusa              | Li-ion            | Li-ion            |
| Akkumulátor kapacitás (Ah)      | -                 | 2.0               |
| Akkumulátorral együtt szállítva | 0                 | 2                 |
| Töltő                           | -                 | 40 perc           |
| Tároló dőlése (°)               | 20                | 20                |
| Szegátmérő (mm)                 | 1.6               | 1.6               |
| Szög típusa (mm)                | 32 / 63           | 32 / 63           |
| Szögtár kapacitása              | 110               | 110               |
| Lövési frekvencia (óra)         | 900               | 900               |
| Súly akkumulátorral (kg)        | -                 | 3.3               |
| Kiszerve                        | Heavy Duty koffer | Heavy Duty koffer |
| Cikkszám                        | 4933451958        | 4933451570        |
| EAN kód                         | 4002395282289     | 4002395140718     |

|                                 | M18 CN18GS-0X     | M18 CN18GS-202X   |
|---------------------------------|-------------------|-------------------|
| Feszültség (V)                  | 18                | 18                |
| Akkumulátor típusa              | Li-ion            | Li-ion            |
| Akkumulátor kapacitás (Ah)      | -                 | 2.0               |
| Akkumulátorral együtt szállítva | 0                 | 2                 |
| Töltő                           | -                 | 40 perc           |
| Tároló dőlése (°)               | 0                 | 0                 |
| Szegátmérő (mm)                 | 1.2               | 1.2               |
| Szög típusa (mm)                | 16 / 54           | 16 / 54           |
| Szögtár kapacitása              | 110               | 110               |
| Lövési frekvencia (óra)         | 900               | 900               |
| Súly akkumulátorral (kg)        | -                 | 3.1               |
| Kiszerve                        | Heavy Duty koffer | Heavy Duty koffer |
| Cikkszám                        | 4933451959        | 4933451573        |
| EAN kód                         | 4002395282296     | 4002395140749     |

**M18 FBPV****M18 FUEL****M18 FUEL™ HÁTI PORSZÍVÓ**

- Milwaukee® tervezésű és kivitelezésű szénkefe nélküli POWERSTATE™ motor
- REDLINK PLUS™ intelligens elektronika: a fejlett digitális túlterhelésvédelem az akkumulátor és a gép védelméért, javítja a gép teljesítményét terhelés alatt
- A REDLITHIUM-ION™ akkumulátor kitűnő minőségű konstrukciót és elektronikát kínál, valamint lemerülésbiztos, így hosszabb működési időt és hosszabb ideig tartó munkavégzést biztosít az akkumulátor élettartama alatt
- L porosztály Standard MAK-faktor > 1 mg/m<sup>3</sup>
- A HEPA szűrő összegyűjti a levegőben lévő részecskéket 99,97%-t akár 0,3 mikronig
- A DEK 26 kompatibilitás lehetővé teszi, hogy a porszívó könnyen csatlakoztatható legyen a szerszámmoz
- Alacsony zajszint csak 76 db (működési hangszín)
- A "cyclonic" kialakítás hosszabb szűrő élettartamot eredményez
- Beépített akasztókar létrákhoz és állványokhoz
- A levehető vállheveder a porszívót hagyományos modellé alakítja át
- 1db padlószerszámmal, 1 db réstisztítóval, 1db teleszkópos toldórúddal, 1 db rugalmas tömlővel és 1 db porszívó adapterrel szállítva

**M18 VC2****M18™ NEDVES/SZÁRAZ PORSZÍVÓ**

- Erőteljes 18 voltos motor, 1300 l/perc/80 bar maximális légáramlattal, kiváló szívóteljesítményt biztosít mind a nedves, mind a száraz tisztításhoz
- A HEPA szűrő összegyűjti a levegőben lévő részecskéket 99,97%-t akár 0,03 mikronig
- Akár 30 perces üzemidő M18™ 9.0 Ah akkumulátorral
- A belső tartozék és tömlő tároló lehetővé teszi, hogy az összes eszközzel együtt szállítsák a szerszámot, elkerülve a kiegészítők elvesztését
- A DEK 26 kompatibilitás lehetővé teszi, hogy a porszívó könnyen csatlakoztatható legyen a szerszámmoz
- Egymásra helyezhető szerszámdoboz kialakítás a hordozhatóság és a könnyebb tárolás érdekében
- Beépített fűjő a törmelék munkaterületéről való eltávolításához
- A vízhatlan kapcsoló megakadályozza a kapcsoló károsodását a szerszám élettartama során
- Rugalmas akkumulátor rendszerrel - Milwaukee® M18™ akkumulátorokkal működik

| M18 VC2-0                       |               |
|---------------------------------|---------------|
| Feszültség (V)                  | 18            |
| Akkumulátor típusa              | Li-ion        |
| Akkumulátor kapacitás (Ah)      | –             |
| Akkumulátorral együtt szállítva | 0             |
| Töltő                           | –             |
| Kapacitás (szilárd) (l)         | 9.79          |
| Kapacitás (folyékony) (l)       | 7.5           |
| Tömlő átmérő (mm)               | 41            |
| Tömlő hossza (m)                | 0.47          |
| Max. vákuum (mbar)              | 80            |
| Levegő mennyisége (l/perc)      | 1300          |
| Szűrő típusa                    | Nedves/Száraz |
| Súly akkumulátorral (kg)        | 5.3           |
| Kiszerve                        | –             |
| Cikkszám                        | 4933464029    |
| EAN kód                         | 4058546219741 |

**M18 CV****M18™ KÉZI PORSZÍVÓ**

- Kiváló szívóerő fához, fémhez és kisebb törmelékhez
- A HEPA szűrő összegyűjti a levegőben lévő részecskéket 99,97%-t akár 0,3 mikronig
- Reteszeltető kapcsoló
- Különböző tartozékok kisebb vagy nagyobb területek tisztításához
- Biztonságosan zárható zár, hogy a törmelék ne szóródjon szét
- Áttetsző ablak a forgácsgyűjtő tartályon
- Akár 23 percig tartó folyamatos munkavégzés 5.0 Ah akkumulátorral
- Rugalmas akkumulátor rendszerrel - Milwaukee® M18™ akkumulátorokkal működik

| M18 CV-0                        |               |
|---------------------------------|---------------|
| Feszültség (V)                  | 18            |
| Akkumulátor típusa              | Li-ion        |
| Akkumulátor kapacitás (Ah)      | –             |
| Akkumulátorral együtt szállítva | 0             |
| Töltő                           | –             |
| Kapacitás (szilárd) (l)         | 2.5           |
| Tömlő átmérő (mm)               | 32            |
| Tömlő hossza (m)                | 1.2           |
| Max. vákuum (mbar)              | 84.8          |
| Levegő mennyisége (l/perc)      | 1019.33       |
| Szűrő típusa                    | Száraz        |
| Súly akkumulátorral (kg)        | 1.9           |
| Kiszerve                        | –             |
| Cikkszám                        | 4933459204    |
| EAN kód                         | 4002395289998 |

**M18 BBL****M18™ AKKUMULÁTOROS PORELFÚJÓ**

- Kompakt géptest - törmelékek és egyéb szennyeződések tisztítása szűk helyeken
- A teljesítmény szabályozása - 3 fokozatú fordulatszám szabályozóval
- Sokoldalú tartozékok - fúvóka (228,6 mm), univerzális pumpa
- Levehető fúvóka könnyű, kényelmes tárolás
- Reteszeltető kapcsoló
- Rugalmas akkumulátor rendszerrel - Milwaukee® M18™ akkumulátorokkal működik

| M18 BBL-0                                |               |
|--|---------------|
| Feszültség (V)                           | 18            |
| Akkumulátor típusa                       | Li-ion        |
| Akkumulátor kapacitás (Ah)               | –             |
| Akkumulátorral együtt szállítva          | 0             |
| Töltő                                    | –             |
| Levegő mennyisége (m <sup>3</sup> /perc) | 0 - 2.9       |
| Levegőáramlási sebesség (km/óra)         | 0 - 42.8      |
| Ventilátor fordulatszám (ford/perc)      | 0 - 18,700    |
| Hossz fúvóka nélkül (mm)                 | 375           |
| Súly akkumulátorral (kg)                 | 1.2           |
| Kiszerve                                 | –             |
| Cikkszám                                 | 4933446216    |
| EAN kód                                  | 4002395004942 |

## M18 AF

### M18™ VENTILÁTOR



- Váltó-/egyenáramú kivitel, ami lehetővé teszi a felhasználó számára, hogy M18™ REDLITHIUM-ION™ áramforrásról működtesse vagy váltóáramról, amikor rendelkezésre áll
- Három sebesség beállítás az optimalizált levegőáramért, akár 1290 méter/óraig
- Hatékony levegő cirkuláció keringeti a levegőt 3,6 x 4 méteres szobán belül
- Az állítható fej lehetővé teszi a felhasználó számára, hogy különféle magasságokban, illetve pozíciókban 120°-os tartományban használja a ventilátort
- Három óra működési idő: 3-as sebességen és M18™ REDLITHIUM-ION™ 4,0 Ah akkumulátorral
- Kompakt konstrukció beépített hordozó fogantyúval a hordozhatóság maximalizálása érdekében
- Gumi lábak biztosítják a stabilitást és nem okoznak felületi karcolásokat
- Rögzítési pontok biztosítják a falra szerelés lehetőségét a használó számára, ha szükséges
- AC adapterrel szállítva
- Rugalmas akkumulátor rendszerrel - Milwaukee® M18™ akkumulátorokkal működik

|                                 | M18 AF-0      |
|---------------------------------|---------------|
| Feszültség (egyenáram) (V)      | 18            |
| Feszültség (váltóáram) (V)      | 220 - 240     |
| Akkumulátor típusa              | Li-ion        |
| Akkumulátor kapacitás (Ah)      | -             |
| Akkumulátorral együtt szállítva | 0             |
| Töltő                           | -             |
| 1-es légáram sebesség (m³/óra)  | 760           |
| 2-es légáram sebesség (m³/óra)  | 1000          |
| 3-as légáram sebesség (m³/óra)  | 1290          |
| Súly akkumulátorral (kg)        | 2,7           |
| Kiszerve                        | -             |
| Cikkszám                        | 4933451022    |
| EAN kód                         | 4002395136971 |

## M18 BHG

### M18™ HŐLÉGFÚVÓ



- Nagy teljesítményű fűtőtekercs lehetővé teszi hogy a gép elérje a 470 °C-ot
- Üzemi hőmérséklet elérése hat másodperc alatt lehetővé teszi a felhasználó számára az alkalmazás gyors befejezését
- REDLINK™ túlterhelés védelmi elektronika a gépben és az akkumulátorban, kategóriájában a legjobb tartósságot biztosítja
- Egyedi cellafigyelő rendszer optimalizálja a működési időt és biztosítja az akkumulátor hosszú élettartamát
- Praktikus, fém akasztó
- 2 fűvőkával szállítva
- Beépített LED fény a munkaterület megvilágításához
- A REDLITHIUM-ION™ akkumulátor kitűnő minőségű konstrukciót és elektronikát kínál, valamint lemerülés-biztos, így hosszabb működési időt és hosszabb ideig tartó munkavégzést biztosít az akkumulátor élettartama alatt
- Rugalmas akkumulátor rendszerrel - Milwaukee® M18™ akkumulátorokkal működik

|  | M18 BHG-0     | M18 BHG-502C  |
|--|---------------|---------------|
| Feszültség (V)                         | 18            | 18            |
| Akkumulátor típusa                     | Li-ion        | Li-ion        |
| Akkumulátor kapacitás (Ah)             | -             | 5.0           |
| Akkumulátorral együtt szállítva        | 0             | 2             |
| Töltő                                  | -             | 80 perc       |
| Hőmérséklet tartomány (°C)             | 470           | 470           |
| Levegő mennyisége (l/perc)             | 170           | 170           |
| Megengedett környezeti hőmérséklet (°) | -18 - +52     | -18 - +52     |
| Súly akkumulátorral (kg)               | -             | 1.4           |
| Kiszerve                               | -             | Kitbox        |
| Cikkszám                               | 4933459771    | 4933459772    |
| EAN kód                                | 4058546029432 | 4058546029449 |

## C18 PCG/600

### M18™ TÖMÍTŐANYAG- ÉS RAGASZTÓPISZTOLY 600 ML TUBUSSAL



- Akár 4500 N nyomóerő - ez min. 40%-kal nagyobb mint a korábbi Milwaukee® tömítőanyag- és ragasztópisztolyok
- REDLINK™ túlterhelés védelmi elektronika a gépben és az akkumulátorban, kategóriájában a legjobb tartósságot biztosítja
- Optimális teljesítmény az összes ragasztónál és tömítőanyagnál
- Csöpögésgátló megelőzi a ragasztó utáncöpögését ha a kapcsoló kioldott állapotban van
- 6 fokozatú előválasztóval szabályozható kinyomósebesség
- Nagyméretű kinyomófej biztosítja az állandó áramlást, csökkenti a visszafolyást és kinyomja az összes tömítőanyagot a kartusból
- Egyedi cellafigyelő rendszer optimalizálja a működési időt és biztosítja az akkumulátor hosszú élettartamát
- Beépített töltésszintjelző és LED fény
- A REDLITHIUM-ION™ akkumulátor kitűnő minőségű konstrukciót és elektronikát kínál, valamint lemerülés-biztos, így hosszabb működési időt és hosszabb ideig tartó munkavégzést biztosít az akkumulátor élettartama alatt
- Rugalmas akkumulátor rendszerrel - Milwaukee® M18™ akkumulátorokkal működik

|                                 | C18 PCG/600A-201B         | C18 PCG/600T-201B        |
|---------------------------------|---------------------------|--------------------------|
| Feszültség (V)                  | 18                        | 18                       |
| Akkumulátor típusa              | Li-ion                    | Li-ion                   |
| Akkumulátor kapacitás (Ah)      | 2.0                       | 2.0                      |
| Akkumulátorral együtt szállítva | 1                         | 1                        |
| Töltő                           | 40 perc                   | 40 perc                  |
| Max. kinyomó erő (N)            | 4500                      | 4500                     |
| Fordulatszám szabályozás        | 6                         | 6                        |
| Alaptartozék                    | 600 ml-es alumínium tubus | 600 ml-es áttetsző tubus |
| Súly akkumulátorral (kg)        | 2.3                       | 2.3                      |
| Kiszerve                        | Szerszámtáska             | Szerszámtáska            |
| Cikkszám                        | 4933441305                | 4933441808               |
| EAN kód                         | 4002395001422             | 4002395002375            |

## C18 PCG/400

### M18™ TÖMÍTŐANYAG- ÉS RAGASZTÓPISZTOLY 400 ML TUBUSSAL



- Akár 4500 N nyomóerő - ez min. 40%-kal nagyobb mint a korábbi Milwaukee® tömítőanyag- és ragasztópisztolyok
- REDLINK™ túlterhelés védelmi elektronika a gépben és az akkumulátorban, kategóriájában a legjobb tartósságot biztosítja
- Optimális teljesítmény az összes ragasztónál és tömítőanyagnál
- Csöpögésgátló megelőzi a ragasztó utáncöpögését ha a kapcsoló kioldott állapotban van
- 6 fokozatú előválasztóval szabályozható kinyomósebesség
- Nagyméretű kinyomófej biztosítja az állandó áramlást, csökkenti a visszafolyást és kinyomja az összes tömítőanyagot a kartusból
- Egyedi cellafigyelő rendszer optimalizálja a működési időt és biztosítja az akkumulátor hosszú élettartamát
- Beépített töltésszintjelző és LED fény
- A REDLITHIUM-ION™ akkumulátor kitűnő minőségű konstrukciót és elektronikát kínál, valamint lemerülés-biztos, így hosszabb működési időt és hosszabb ideig tartó munkavégzést biztosít az akkumulátor élettartama alatt
- Rugalmas akkumulátor rendszerrel - Milwaukee® M18™ akkumulátorokkal működik

|                                 | C18 PCG/400T-201B        |
|---------------------------------|--------------------------|
| Feszültség (V)                  | 18                       |
| Akkumulátor típusa              | Li-ion                   |
| Akkumulátor kapacitás (Ah)      | 2.0                      |
| Akkumulátorral együtt szállítva | 1                        |
| Töltő                           | 40 perc                  |
| Max. kinyomó erő (N)            | 4500                     |
| Fordulatszám szabályozás        | 6                        |
| Alaptartozék                    | 400 ml-es áttetsző tubus |
| Súly akkumulátorral (kg)        | 2.3                      |
| Kiszerve                        | Szerszámtáska            |
| Cikkszám                        | 4933441812               |
| EAN kód                         | 4002395002368            |

## C18 PCG/310

### M18™ TÖMÍTŐANYAG- ÉS RAGASZTÓPISZTOLY 310 ML KARTUSTARTÓVAL



- Akár 4500 N nyomóerő - ez min. 40%-kal nagyobb mint a korábbi Milwaukee® tömítőanyag- és ragasztópisztolyok
- REDLINK™ túlterhelés védelmi elektronika a gépben és az akkumulátorban, kategóriájában a legjobb tartósságot biztosítja
- Optimális teljesítmény az összes ragasztónál és tömítőanyagnál
- Csöpögésgátló megelőzi a ragasztó utáncsapódását ha a kapcsoló kioldott állapotban van
- 6 fokozatú előválasztóval szabályozható kinyomósebesség
- Nagyméretű kinyomófej biztosítja az állandó áramlást, csökkenti a visszafolyást és kinyomja az összes tömítőanyagot a kartusból
- Egyedi cellafigyelő rendszer optimalizálja a működési időt és biztosítja az akkumulátor hosszú élettartamát
- Beépített töltésszintjelző és LED fény
- A REDLITHIUM-ION™ akkumulátor kitűnő minőségű konstrukciót és elektronikát kínál, valamint lemerülés-biztos, így hosszabb működési időt és hosszabb ideig tartó munkavégzést biztosít az akkumulátor élettartama alatt
- Rugalmas akkumulátor rendszerrel - Milwaukee® M18™ akkumulátorokkal működik

#### C18 PCG/310C-201B

|                                 |                       |
|---------------------------------|-----------------------|
| Feszültség (V)                  | 18                    |
| Akkumulátor típusa              | Li-ion                |
| Akkumulátor kapacitás (Ah)      | 2.0                   |
| Akkumulátorral együtt szállítva | 1                     |
| Töltő                           | 40 perc               |
| Max. kinyomó erő (N)            | 4500                  |
| Fordulatszám szabályozás        | 6                     |
| Alaptartozék                    | 310 ml-es kartustartó |
| Súly akkumulátorral (kg)        | 2.3                   |
| Kiszervelem                     | Szerszámtáska         |
| Cikkszám                        | 4933441310            |
| EAN kód                         | 4002395001439         |

## M18 GG

### M18™ ZSÍRZÓPISZTOLY



- Erőteljes 18 voltos motor több mint, 562 bar nyomással
- REDLINK™ túlterhelés védelmi elektronika a gépben és az akkumulátorban, kategóriájában a legjobb tartósságot biztosítja
- Osztályában a legjobb működési idővel - töltésenként akár 7 tubus is adagolható
- Kiváló egyensúly és ergonómia - csupán 355 mm és 3,9 kg
- Légtelenítő szelep - légtelenítő rendszer a gyors levegő áramlásért
- Beépített tömlő tárolás, vállheveder és LED töltésszint jelző - a kezelő kényelméért és a kevesebb állásidőért
- Három módon történő betöltés - ömlesztve, zsírpatronnal és szivattyúzással
- Zsírpatron kapacitás 400 ml, ömlesztett zsír kapacitása 473 ml
- Egyedi cellafigyelő rendszer optimalizálja a működési időt
- A REDLITHIUM-ION™ akkumulátor kitűnő minőségű konstrukciót és elektronikát kínál, valamint lemerülés-biztos, így hosszabb működési időt és hosszabb ideig tartó munkavégzést biztosít az akkumulátor élettartama alatt
- Rugalmas akkumulátor rendszerrel - Milwaukee® M18™ akkumulátorokkal működik
- 1219 mm nagynyomású flexibilis zsírzocsó rugós biztosítékkal

#### M18 GG-0

#### M18 GG-201C

|                                 |               |                |
|---------------------------------|---------------|----------------|
| Feszültség (V)                  | 18            | 18             |
| Akkumulátor típusa              | Li-ion        | Li-ion         |
| Akkumulátor kapacitás (Ah)      | -             | 2.0            |
| Akkumulátorral együtt szállítva | 0             | 1              |
| Töltő                           | -             | 40 perc        |
| Nyomás (bar)                    | 562           | 562            |
| Súly akkumulátorral (kg)        | -             | 3.9            |
| Kiszervelem                     | -             | Szerszámkoffer |
| Cikkszám                        | 4933440493    | 4933440490     |
| EAN kód                         | 4002395000357 | 4002395000340  |

## M18 RC

### M18™ RÁDIÓ/TÖLTŐ BLUETOOTH® KAPCSOLATTAL



- Beépített töltő lehetővé teszi a gyors, praktikus töltését az M18™ akkumulátoroknak vagy elektronikai eszközöknek USB porton keresztül
- Digitális Bluetooth®: akár 30 méterrel is lejátszik a telefonjáról, számítógépéről vagy tablettéről
- AC/DC verzió: Milwaukee® M18™ akkumulátorral vagy hálózatról működtethető
- Exkluzív AM/FM hangoló digitális tunerrel a legjobb vételi pontosságot és tiszta jeleket biztosít
- Jó minőségű hangszóró és 40 W erősítő gazdag, kiváló hangzással
- Az időjárás viszonyait ellen védett tároló megvédi az MP3 lejátszót és az egyéb audio eszközöket
- Megerősített ráccsal és fém fogantyúkkal a munkaterületen előforduló sérülések ellen
- Equalizer és 10 állomás beállítása
- AC és DC módban is használható töltő 2,1 amperes biztosítékkal védett USB bemenettel
- 2 x AAA elemmel, kimeneti kábellel szállítva. A Milwaukee® akkumulátorokat külön kell megvásárolni
- Rugalmas akkumulátor rendszerrel - Milwaukee® M18™ akkumulátorokkal működik

#### M18 RC-0

|                                 |                 |
|---------------------------------|-----------------|
| Feszültség (egyenáram) (V)      | 18              |
| Feszültség (váltóáram) (V)      | 220 - 240       |
| Akkumulátor típusa              | Li-ion          |
| Akkumulátor kapacitás (Ah)      | -               |
| Akkumulátorral együtt szállítva | 0               |
| Töltő                           | -               |
| Méret (mm)                      | 300 x 307 x 370 |
| Hangszóró teljesítmény (W)      | 40              |
| Súly (kg)                       | 7.7             |
| Kiszervelem                     | -               |
| Cikkszám                        | 4933446639      |
| EAN kód                         | 40023950005420  |

## M12-18 JSSP

### M12™ - M18™ BLUETOOTH® HANGSZÓRÓ



- Fejlett Bluetooth® technológia
- Bluetooth® vezeték nélküli hatótávolság akár 30 m távolságra
- Rugalmas akkumulátor rendszerrel - az összes Milwaukee® M12™ és M18™ akkumulátorral működik
- IP54 víznek és pornak ellenálló
- Erőteljes, tiszta hangzás
- 2.1A USB töltő, telefon, tablet és média lejátszó töltésére
- Kiváló minőségű mélysugárzó

#### M12-18 JSSP-0

|                                 |                 |
|---------------------------------|-----------------|
| Feszültség (V)                  | 12, 18          |
| Akkumulátor típusa              | Li-ion          |
| Akkumulátor kapacitás (Ah)      | -               |
| Akkumulátorral együtt szállítva | 0               |
| Töltő                           | -               |
| Méret (mm)                      | 360 x 165 x 165 |
| Hangszóró teljesítmény (W)      | 40              |
| Súly akkumulátorral (kg)        | 2.3             |
| Kiszervelem                     | -               |
| Cikkszám                        | 4933459275      |
| EAN kód                         | 4058546002411   |

## M18 JSR DAB+

### M18™ RÁDIÓ DAB+

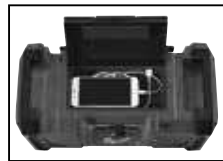

- Nagy teljesítményű audiorendszer – digitális processzonnal ellátott DAB+/FM rádió a legjobb vételi pontosságot és jeltisztaságot biztosítja
- DAB+ rendszer a legjobb hangminőséget és olyan kiegészítő információkat ad, mint dal címe, énekes / együttes, show, pontos idő...
- Kettős hangszóró passzív sugárzókkal – hangos, tiszta hangot biztosít mély és pontos basszussal
- Testre szabható equalizer a javított hangminőségért illetve 10 előprogramozott állomás
- A fém hangszórórácsok és készülék végre helyezett ütéselelő elemek – védenek leejtésektől, és munkahelyi víz és törlőlekek ellen
- Beépített fogantyúk – lehetővé teszik a könnyű szállítást és tárolást
- Milwaukee® M18™ akkumulátorral vagy váltóáramú hálózatról táplálható. M18™ REDLITHIUM-ION™ 5.0 Ah akkumulátorral akár 12 óra működési idő
- A mobil készülékeket időjárás viszontagságai ellen tömített készülékkamra védi
- AC és DC módban is használható töltő 2,1 amperes biztosítékkal védett USB bemenettel
- 2 x AAA elemmel, kimeneti kábellel szállítva. A Milwaukee® akkumulátorokat külön kell megvásárolni

| M18 JSR DAB+-0                  |                  |
|---------------------------------|------------------|
| Feszültség (egyenáram) (V)      | 18               |
| Feszültség (váltóáram) (V)      | 220 - 240        |
| Akkumulátor típusa              | Li-ion           |
| Akkumulátor kapacitás (Ah)      | -                |
| Akkumulátorral együtt szállítva | 0                |
| Töltő                           | -                |
| Hangolási tartomány AM (kHz)    | -                |
| Hangolási tartomány FM (MHz)    | 87.50 - 108      |
| Hangolási tartomány DAB+ (MHz)  | 174.928 - 239.20 |
| Méret (mm)                      | 402 x 197 x 197  |
| Súly akkumulátorral (kg)        | 4.9              |
| Kiszerve                        | -                |
| Cikkszám                        | 4933451251       |
| EAN kód                         | 4002395167760    |

## M18 JSR

### M18™ RÁDIÓ

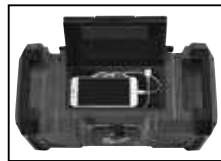

- Nagy teljesítményű audiorendszer – digitális processzonnal ellátott AM/ FM rádió a legjobb vételi pontosságot és jeltisztaságot biztosítja
- Dupla hangszóró passzív sugárzókkal – hangos, tiszta hangot ad mély, pontos basszussal
- Testre szabható equalizer a javított hangminőségért illetve 10 előprogramozott állomás
- A fém hangszórórácsok és készülék végre helyezett ütéselelő elemek – védenek leejtésektől, és munkahelyi víz és törlőlekek ellen
- Beépített fogantyúk – lehetővé teszik a könnyű szállítást és tárolást
- Milwaukee® M18™ akkumulátorral vagy váltóáramú hálózatról táplálható. M18™ REDLITHIUM-ION™ 5.0 Ah akkumulátorral akár 12 óra működési idő
- A mobil készülékeket időjárás viszontagságai ellen tömített készülékkamra védi
- AC és DC módban is használható töltő 2,1 amperes biztosítékkal védett USB bemenettel

| M18 JSR-0                       |                 |
|---------------------------------|-----------------|
| Feszültség (egyenáram) (V)      | 18              |
| Feszültség (váltóáram) (V)      | 220 - 240       |
| Akkumulátor típusa              | Li-ion          |
| Akkumulátor kapacitás (Ah)      | -               |
| Akkumulátorral együtt szállítva | 0               |
| Töltő                           | -               |
| Hangolási tartomány AM (kHz)    | 522 - 1629      |
| Hangolási tartomány FM (MHz)    | 87.50 - 108.00  |
| Méret (mm)                      | 402 x 197 x 197 |
| Súly akkumulátorral (kg)        | 4.9             |
| Kiszerve                        | -               |
| Cikkszám                        | 4933451250      |
| EAN kód                         | 4002395167753   |

## M18 FHPP3A

### M18™ NAGY TELJESÍTMÉNYŰ ERŐCSOMAG

- M18 FLAG230XPDB - M18 FUEL™ 230 mm nagy sarokcsiszoló hosszú alsó kapcsolóval
- M18 FSX - M18 FUEL™ Super SAWZALL®
- M18 FCS66 - M18 FUEL™ körfűrész fához és műanyaghoz 66 mm-es vágási mélységgel



| M18 FHPP3A-122B                 |               |
|---------------------------------|---------------|
| Feszültség (V)                  | 18            |
| Akkumulátor típusa              | Li-ion        |
| Akkumulátor kapacitás (Ah)      | 12.0          |
| Akkumulátorral együtt szállítva | 2             |
| Töltő                           | 130 perc      |
| Kiszerve                        | Szerszámtáska |
| Cikkszám                        | 4933464831    |
| EAN kód                         | 4058546227760 |

## M18 ONEPP2B2

### M18 FUEL™ ONE-KEY™ ERŐCSOMAG

- M18 ONEPD2 - M18 FUEL™ ONE-KEY™ ütvefűrész-csavarozó
- M18 ONEIWF12 - M18 FUEL™ ONE-KEY™ 1/2" ütvecsavarozó biztosítógyűrűvel



| M18 ONEPP2B2-502X               |                   |
|---------------------------------|-------------------|
| Feszültség (V)                  | 18                |
| Akkumulátor típusa              | Li-ion            |
| Akkumulátor kapacitás (Ah)      | 5.0               |
| Akkumulátorral együtt szállítva | 2                 |
| Töltő                           | 59 perc           |
| Kiszerve                        | Heavy Duty koffer |
| Cikkszám                        | 4933464595        |
| EAN kód                         | 4058546225407     |

## M18 ONEPP2A2

### M18 FUEL™ ONE-KEY™ ERŐCSOMAG

- M18 ONEPD2 - M18 FUEL™ ONE-KEY™ ütvefűrész-csavarozó
- M18 ONEID2 - M18 FUEL™ ONE-KEY™ 1/4" Hex ütvecsavarozó



| M18 ONEPP2A2-502X               |                   |
|---------------------------------|-------------------|
| Feszültség (V)                  | 18                |
| Akkumulátor típusa              | Li-ion            |
| Akkumulátor kapacitás (Ah)      | 5.0               |
| Akkumulátorral együtt szállítva | 2                 |
| Töltő                           | 59 perc           |
| Kiszerve                        | Heavy Duty koffer |
| Cikkszám                        | 4933464529        |
| EAN kód                         | 4058546227745     |

## M18 FPP2A2

### M18 FUEL™ ERŐCSOMAG

- M18 FPD2 - M18 FUEL™ ütvefűrész-csavarozó
- M18 FID2 - M18 FUEL™ 1/4" Hex ütvecsavarozó



| M18 FPP2A2-502X                 |                   |
|---------------------------------|-------------------|
| Feszültség (V)                  | 18                |
| Akkumulátor típusa              | Li-ion            |
| Akkumulátor kapacitás (Ah)      | 5.0               |
| Akkumulátorral együtt szállítva | 2                 |
| Töltő                           | 59 perc           |
| Kiszerve                        | Heavy Duty koffer |
| Cikkszám                        | 4933464268        |
| EAN kód                         | 4058546225130     |

## M18 FPP2C2

### M18 FUEL™ ERŐCSOMAG

- M18 FPD2 - M18 FUEL™ ütfűró-csavarozó
- M18 FWF12 - M18 FUEL™ 1/2" ütfűrcsavarozó biztonsógyürével

**M18 FPP2C2-502X**

|                                 |                   |
|---------------------------------|-------------------|
| Feszűtség (V)                   | 18                |
| Akkumulátor típusa              | Li-ion            |
| Akkumulátor kapacitás (Ah)      | 5.0               |
| Akkumulátorral együtt szállítva | 2                 |
| Töltő                           | 59 perc           |
| Kiszerve                        | Heavy Duty koffer |
| Cikkszám                        | 4933464270        |
| EAN kód                         | 405854622154      |

## M18 FPP6C2

### M18 FUEL™ ERŐCSOMAG

- M18 FPD2 - M18 FUEL™ ütfűró-csavarozó
- M18 FID2 - M18 FUEL™ 1/4" Hex ütfűrcsavarozó
- M18 CSX - M18 FUEL™ SAWZALL®
- M18 CAG125X - M18 FUEL™ 125 mm sarokcsiszoló csűzstatható kapcsolóval
- M18 CCS55 - M18 FUEL™ körfűrés fához és műanyaghoz 55 mm-es vágási mélységgel
- M18 TLED - M18™ LED lámpa

**M18 FPP6C2-502B**

|                                 |                |
|---------------------------------|----------------|
| Feszűtség (V)                   | 18             |
| Akkumulátor típusa              | Li-ion         |
| Akkumulátor kapacitás (Ah)      | 5.0            |
| Akkumulátorral együtt szállítva | 2              |
| Töltő                           | 59 perc        |
| Kiszerve                        | Szerszám táská |
| Cikkszám                        | 4933464592     |
| EAN kód                         | 4058546225377  |

## M18 CBLPP2A

### M18™ KOMPAKT SZÉNKEFE NÉLKÜLI ERŐCSOMAG

- M18 CBLPD - M18™ kompakt szénkefe nélküli ütfűró-csavarozó
- M18 CBLID - M18™ kompakt szénkefe nélküli 1/4" Hex ütfűrcsavarozó

**M18 CBLPP2A-402C**

|                                 |                 |
|---------------------------------|-----------------|
| Feszűtség (V)                   | 18              |
| Akkumulátor típusa              | Li-ion          |
| Akkumulátor kapacitás (Ah)      | 4.0             |
| Akkumulátorral együtt szállítva | 2               |
| Töltő                           | 80 perc         |
| Kiszerve                        | Szerszám koffer |
| Cikkszám                        | 4933464536      |
| EAN kód                         | 4058546224813   |

## M18 CBLPP2B

### M18™ KOMPAKT SZÉNKEFE NÉLKÜLI ERŐCSOMAG

- M18 CBLDD - M18™ kompakt szénkefe nélküli fűrócsavarozó
- M18 CBLID - M18™ kompakt szénkefe nélküli 1/4" Hex ütfűrcsavarozó

**M18 CBLPP2B-402C M18 CBLPP2B-502C**

|                                 |                 |                 |
|---------------------------------|-----------------|-----------------|
| Feszűtség (V)                   | 18              | 18              |
| Akkumulátor típusa              | Li-ion          | Li-ion          |
| Akkumulátor kapacitás (Ah)      | 4.0             | 5.0             |
| Akkumulátorral együtt szállítva | 2               | 2               |
| Töltő                           | 80 perc         | 80 perc         |
| Kiszerve                        | Szerszám koffer | Szerszám koffer |
| Cikkszám                        | 4933464593      | 4933464718      |
| EAN kód                         | 4058546225384   | 4058546226633   |

## M18 BLPP2A2

### M18™ SZÉNKEFE NÉLKÜLI ERŐCSOMAG

- M18 BLPD2 - M18™ szénkefe nélküli ütfűró-csavarozó
- M18 BLID2 - M18™ szénkefe nélküli 1/4" Hex ütfűrcsavarozó

**M18 BLPP2A2-502X**

|                                 |                   |
|---------------------------------|-------------------|
| Feszűtség (V)                   | 18                |
| Akkumulátor típusa              | Li-ion            |
| Akkumulátor kapacitás (Ah)      | 5.0               |
| Akkumulátorral együtt szállítva | 2                 |
| Töltő                           | 59 perc           |
| Kiszerve                        | Heavy Duty koffer |
| Cikkszám                        | 4933464522        |
| EAN kód                         | 4058546224677     |

## M18 BLPP2B2

### M18™ SZÉNKEFE NÉLKÜLI ERŐCSOMAG

- M18 BLDD2 - M18™ szénkefe nélküli fűrócsavarozó
- M18 BLID2 - M18™ szénkefe nélküli 1/4" Hex ütfűrcsavarozó

**M18 BLPP2B2-502X**

|                                 |                   |
|---------------------------------|-------------------|
| Feszűtség (V)                   | 18                |
| Akkumulátor típusa              | Li-ion            |
| Akkumulátor kapacitás (Ah)      | 5.0               |
| Akkumulátorral együtt szállítva | 2                 |
| Töltő                           | 59 perc           |
| Kiszerve                        | Heavy Duty koffer |
| Cikkszám                        | 4933464594        |
| EAN kód                         | 4058546225391     |

## M18 BPP2C

### M18™ ERŐCSOMAG

- M18 BPD - M18™ ütfűró-csavarozó
- M18 BID - M18™ 1/4" Hex ütfűrcsavarozó

**M18 BPP2C-402C**

|                                 |                 |
|---------------------------------|-----------------|
| Feszűtség (V)                   | 18              |
| Akkumulátor típusa              | Li-ion          |
| Akkumulátor kapacitás (Ah)      | 4.0             |
| Akkumulátorral együtt szállítva | 2               |
| Töltő                           | 80 perc         |
| Kiszerve                        | Szerszám koffer |
| Cikkszám                        | 4933443552      |
| EAN kód                         | 4002395003419   |

## M18 FPP4F2

### M18 FUEL™ ERŐCSOMAG

- M18 FPD2 - M18 FUEL™ ütfűró-csavarozó
- M18 FID2 - M18 FUEL™ 1/4" Hex ütfűrcsavarozó
- M18 FBJS - M18 FUEL™ szűrófűrés
- M18 BMT - M18™ multi-tool
- Keskeny mérőszalag 5 m

**M18 FPP4F2-502B**

|                                 |                |
|---------------------------------|----------------|
| Feszűtség (V)                   | 18             |
| Akkumulátor típusa              | Li-ion         |
| Akkumulátor kapacitás (Ah)      | 5.0            |
| Akkumulátorral együtt szállítva | 2              |
| Töltő                           | 59 perc        |
| Kiszerve                        | Szerszám táská |
| Cikkszám                        | 4933471208     |
| EAN kód                         | 4058546288385  |

**M12**

**VÁLTSON ÚJABBRA.  
DOLGOZZON JOBBAN.  
DOLGOZZON TOVÁBB.**



**EGY RENDSZER  
TÖBB MINT**

**75  
GÉP**

**KOMPAKT MÉRET.  
IPARÁGAKRA ÖSSZPONTOSÍTOTT.  
RENDSZER EGÉSZÉRE KITERJEDŐ.**

**M12 FUEL**

## DRIVEN TO OUTPERFORM.™

Az M12 FUEL™ rendszert a világ legigényesebb mesterembereinek terveztük. A páratlan teljesítményt nyújtó összes M12 FUEL™ terméket három kizárólagos Milwaukee® innováció jellemzi – a POWERSTATE™ szénkefe nélküli motor, a REDLITHIUM-ION™ akkumulátor és a REDLINK PLUS™ intelligencia hardver és szoftver – melyek páratlan teljesítményt, működési időt és tartósságot biztosítanak a munkaterületen.

Egyszerűen megfogalmazva az M12 FUEL™ gépek osztályukban a legerősebb 12 voltos akkumulátoros gépek.

**ÚJ**  
**MEG-  
FELELŐBB\***

**KÖNNYŰ  
SÚLYÚ\***

**KOMPAK-  
TABB\*  
MÉRET**

### 1 POWERSTATE™ SZÉNKEFE NÉLKÜLI MOTOR

- Milwaukee® tervezésű és gyártású szénkefe nélküli motor
- Felülmúlja az összes versenytársat
- Akár 10x hosszabb motorélettartam\*



## M12 FUEL™

DRIVEN TO OUTPERFORM.™



### 2 REDLINK PLUS™ INTELLIGENS ELEKTRONIKA

- Egyedi cellafigyelő rendszer optimalizálja a működési időt és biztosítja az akkumulátor hosszú élettartamát
- Fejlett elektronikai rendszer egyedi teljesítmény növeléssel
- A teljes kommunikációs rendszer túlterhelés védelemmel

### 3 REDLITHIUM-ION™ AKKUMULÁTOR

- A teljes kommunikációs rendszer túlterhelés védelemmel
- Lemerülés-biztos konstrukció mely hosszabb tarthatóságot és nagyobb termelékenységét biztosít
- Töltésszintjelző megmutatja az akkumulátor töltöttségi szintjét
- Akár -20° C fokon is használható



REDLITHIUM-ION™ 2.0 | 3.0 | 4.0 | 6.0 Ah



**M12**

TÖBB  
MINT **75** M12  
GÉP

\* A megelőző Milwaukee® akkumulátor-technológiájával összehasonlítva. A kapott eredmények a feszültségtől a géptől és az alkalmazástól függenek.



## M12 CH

M12 FUEL

## M12 FUEL™ SZUPERKOMPAKT SDS-PLUS KALAPÁCS



- Kategóriájában az első kompakt 12 V fűrókalapács 1,1 J (EPTA) ütőenergiával, 0-6575 percenkénti ütésszámmal és 0-900 percenkénti fordulatszámmal
- Alacsony vibrációs szint (4,4 m/s<sup>2</sup>) lehetővé teszi az akár 8 órán át tartó napi használatot
- Egy töltéssel több, mint 60 db 6 mm-es furat készíthető
- Milwaukee® tervezésű és kivitelezésű POWERSTATE™ szénkefe nélküli motor: akár 3x hosszabb élettartam és akár 2x hosszabb működési idő
- REDLINK PLUS™ intelligens elektronika: a fejlett digitális túlterhelésvédelem az akkumulátor és a gép védelméért, javítja a gép teljesítményét terhelés alatt
- A REDLITHIUM-ION™ akkumulátor kitűnő minőségű konstrukciót és elektronikát kínál, valamint lemerülés-biztos, így hosszabb működési időt és hosszabb ideig tartó munkavégzést biztosít az akkumulátor élettartama alatt
- Két fokozatú üzemző kapcsoló: a sokoldalúságért válassza a fűrókalapács vagy fűrés üzem módot
- Optimális ütőfűrés: akár 6-10 mm furat (max. 13 mm) készíthető
- 43 mm nyakátmérő - kompatibilis az M12 DE porelszívóval
- Rugalmas akkumulátor rendszerrel - Milwaukee® M12™ akkumulátorokkal működik

|   | M12 CH-0      | M12 CH-202C   | M12 CH-602X       |
|---|---------------|---------------|-------------------|
| Feszültség (V)                                | 12            | 12            | 12                |
| Akkumulátor típusa                            | Li-ion        | Li-ion        | Li-ion            |
| Akkumulátor kapacitás (Ah)                    | –             | 2.0           | 6.0               |
| Akkumulátorral együtt szállítva               | 0             | 2             | 2                 |
| Töltő   | –             | 40 perc       | 90 perc           |
| Szerszám befogás                              | SDS-Plus      | SDS-Plus      | SDS-Plus          |
| Ütés energia (EPTA)(J)                        | 1.1           | 1.1           | 1.1               |
| Max. fűrés átmérő fában (mm)                  | 13            | 13            | 13                |
| Max. fűrés átmérő acélban (mm)                | 10            | 10            | 10                |
| Max. fűrés átmérő betonban (mm)               | 13            | 13            | 13                |
| Vibráció szintje fűrésnél (m/s <sup>2</sup> ) | 4.4           | 4.4           | 4.4               |
| Súly akkumulátorral (kg)                      | –             | 1.7           | 1.9               |
| Kiszerve                                      | –             | Kitbox        | Heavy Duty koffer |
| Cikkszám                                      | 4933441947    | 4933441997    | 4933441510        |
| EAN kód                                       | 4002395002719 | 4002395002665 | 4002395161584     |

## M12 H

## M12™ SZUPERKOMPAKT SDS-PLUS KALAPÁCS

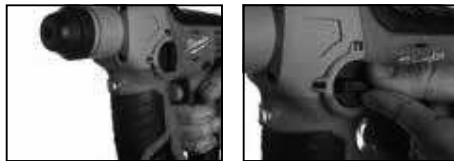

- Ergonomikus forma, kompakt és könnyű, lehetővé teszi a szűk, nehezen hozzáférhető helyeken végzett munkálatokat, és a kevésbé fázasztó munkavégzést
- REDLINK™ túlterhelés védelmi elektronika a gépben és az akkumulátorban, kategóriájában a legjobb tartósságot biztosítja
- L-forma, kalapács 2 üzem móddal fűrés és kalapács funkcióval a maximális sokoldalúságért
- Alacsony vibrációs szint: 6,7 m/s<sup>2</sup>
- Optimalizált fűrés akár 4-8 mm (max. 13 mm)
- Egyedi cellagyűjtő rendszer optimalizálja a működési időt és biztosítja az akkumulátor hosszú élettartamát
- Beépített töltésszintjelző és LED fény - a kényelmes használatért és a nehezen belátható helyek megvilágításáért
- A REDLITHIUM-ION™ akkumulátor kitűnő minőségű konstrukciót és elektronikát kínál, valamint lemerülés-biztos, így hosszabb működési időt és hosszabb ideig tartó munkavégzést biztosít az akkumulátor élettartama alatt
- Rugalmas akkumulátor rendszerrel - Milwaukee® M12™ akkumulátorokkal működik

|   | M12 H-0       | M12 H-202C    | M12 H-402C    |
|---|---------------|---------------|---------------|
| Feszültség (V)                                | 12            | 12            | 12            |
| Akkumulátor típusa                            | Li-ion        | Li-ion        | Li-ion        |
| Akkumulátor kapacitás (Ah)                    | –             | 2.0           | 4.0           |
| Akkumulátorral együtt szállítva               | 0             | 2             | 2             |
| Töltő   | –             | 40 perc       | 80 perc       |
| Szerszám befogás                              | SDS-Plus      | SDS-Plus      | SDS-Plus      |
| Ütés energia (EPTA)(J)                        | 0.9           | 0.9           | 0.9           |
| Max. fűrés átmérő fában (mm)                  | 10            | 10            | 10            |
| Max. fűrés átmérő acélban (mm)                | 8             | 8             | 8             |
| Max. fűrés átmérő betonban (mm)               | 13            | 13            | 13            |
| Vibráció szintje fűrésnél (m/s <sup>2</sup> ) | 6.7           | 6.7           | 6.7           |
| Súly akkumulátorral (kg)                      | –             | 1.6           | 1.8           |
| Kiszerve                                      | –             | Kitbox        | Kitbox        |
| Cikkszám                                      | 4933431355    | 4933431340    | 4933441164    |
| EAN kód                                       | 4002395243679 | 4002395243693 | 4002395001149 |

## M12 DE

## M12™ UNIVERZÁLIS PORELSZÍVÓ FŰRÓKALAPÁCSOKHOZ



- Használható az összes Milwaukee® SDS-Plus 43-59 mm nyakátmérőjű kalapácsal
- Egy töltéssel 65 db Ø6-50 mm mély furat tisztítása
- REDLINK™ túlterhelés védelmi elektronika a gépben és az akkumulátorban, kategóriájában a legjobb tartósságot biztosítja
- Többfunkciós - használható külön porszívóként, valamint kézi porszívóként is, jobbra és balra is felszerelhető
- HEPA szűrő: 99,7 %-os hatékonyság
- Automatikusan kikapcsol 5 másodperc múlva, így biztosítva a furat teljes pormentesítését
- Egyedi cellagyűjtő rendszer optimalizálja a működési időt és biztosítja az akkumulátor hosszú élettartamát
- Töltésszintjelző kimutatja az akkumulátor töltöttségi szintjét
- A REDLITHIUM-ION™ akkumulátor kitűnő minőségű konstrukciót és elektronikát kínál, valamint lemerülés-biztos, így hosszabb működési időt és hosszabb ideig tartó munkavégzést biztosít az akkumulátor élettartama alatt
- Rugalmas akkumulátor rendszerrel - Milwaukee® M12™ akkumulátorokkal működik

|                                 | M12 DE-0C     | M12 DE-201C   |
|---------------------------------|---------------|---------------|
| Feszültség (V)                  | 12            | 12            |
| Akkumulátor típusa              | Li-ion        | Li-ion        |
| Akkumulátor kapacitás (Ah)      | –             | 2.0           |
| Akkumulátorral együtt szállítva | 0             | 1             |
| Töltő                           | –             | 40 perc       |
| Max. fűrésár átmérő (mm)        | 4 - 16        | 4 - 16        |
| Max. fűrés mélység (mm)         | 120           | 120           |
| Súly akkumulátorral (kg)        | –             | 1.7           |
| Kiszerve                        | Kitbox        | Kitbox        |
| Cikkszám                        | 4933440510    | 4933440500    |
| EAN kód                         | 4002395000395 | 4002395000234 |

## M12 FDD

M12 FUEL

## M12 FUEL™ SZUPERKOMPAKT FŰRÓCSAVARÓZÓ



- Milwaukee® tervezésű és gyártású, szénkefe nélküli POWERSTATE™ motor: nagyobb teljesítményt nyújt kompaktabb méretben
- REDLINK PLUS™ intelligens elektronika: a fejlett digitális túlterhelésvédelem az akkumulátor és a gép védelméért, javítja a gép teljesítményét terhelés alatt
- A REDLITHIUM-ION™ akkumulátor kitűnő minőségű konstrukciót és elektronikát kínál, valamint lemerülés-biztos, így hosszabb működési időt és hosszabb ideig tartó munkavégzést biztosít az akkumulátor élettartama alatt
- Egyedi cellagyűjtő rendszer optimalizálja a működési időt és biztosítja az akkumulátor hosszú élettartamát
- 13 mm fém tokmány a gyors bit cseréért és befogásért
- Elektronikus tengelykapcsoló 16 nyomaték beállítással, plusz 1 beállítással reszelt tengelykapcsoló fűréshez
- Töltésszintjelző kimutatja az akkumulátor töltöttségi szintjét
- LED fény a munkaterület megvilágításához
- Rugalmas akkumulátor rendszerrel - Milwaukee® M12™ akkumulátorokkal működik

|  | M12 FDD-0     | M12 FDD-202X      | M12 FDD-602X      |
|--|---------------|-------------------|-------------------|
| Feszültség (V)                                   | 12            | 12                | 12                |
| Akkumulátor típusa                               | Li-ion        | Li-ion            | Li-ion            |
| Akkumulátor kapacitás (Ah)                       | –             | 2.0               | 6.0               |
| Akkumulátorral együtt szállítva                  | 0             | 2                 | 2                 |
| Töltő  | –             | 40 perc           | 90 perc           |
| Üresjárati ford. sz. 1. seb. fokozat (ford/perc) | 0 - 450       | 0 - 450           | 0 - 450           |
| Üresjárati ford. sz. 2. seb. fokozat (ford/perc) | 0 - 1700      | 0 - 1700          | 0 - 1700          |
| Tokmány mérete (mm)                              | 13            | 13                | 13                |
| Max. fűrés átmérő fában (mm)                     | 35            | 35                | 35                |
| Max. fűrés átmérő acélban (mm)                   | 13            | 13                | 13                |
| Max. nyomaték (Nm)                               | 44            | 37                | 44                |
| Súly akkumulátorral (kg)                         | –             | 1.2               | 1.5               |
| Kiszerve   | –             | Heavy Duty koffer | Heavy Duty koffer |
| Cikkszám   | 4933459815    | 4933459816        | 4933459820        |
| EAN kód  | 4058546029876 | 4058546029883     | 4058546029920     |